



ALCALDÍA MAYOR
DE BOGOTÁ D.C.
Secretaría
GOBIERNO

BALANCE PROVISIONAL MUERTES VIOLENTAS Y DELITOS DE MAYOR IMPACTO AÑOS 2013-2014 BOGOTÁ



ALCALDÍA MAYOR
DE BOGOTÁ D.C.

BOGOTÁ
HUMANANA

CEACSC



ALCALDÍA MAYOR
DE BOGOTÁ D.C.
Secretaría
GOBIERNO

BALANCE Y COMPORTAMIENTO MUERTES VIOLENTAS AÑOS 2013-2014 BOGOTÁ



ALCALDÍA MAYOR
DE BOGOTÁ D.C.

BOGOTÁ
HUMANANA

CEACSC

BALANCE MUERTES VIOLENTAS AÑOS 2013-2014

PROMEDIO DIARIO

	2013	2014	DIFERENCIA	VARIACION %	2013	2014
Homicidios	1283	1358	75	5.8	3.5	3.7
Muertes en A/T	534	621	87	16.3	1.5	1.7
Suicidio	236	273	37	15.7	0.6	0.7
Muertes accidentales	262	214	-48	-18.3	0.7	0.6
Total	2315	2466	151	6.5	6.3	6.8

Fuente Instituto Nacional de Medicina Legal, con actualización a las 15:10 horas del 18 de febrero de 2015 , datos susceptibles de variación en futuras consultas
Cálculos: Centro de Estudio y Análisis en Convivencia y Seguridad Ciudadana Secretaría de Gobierno

BALANCE MUERTES VIOLENTAS AÑOS 2013-2014

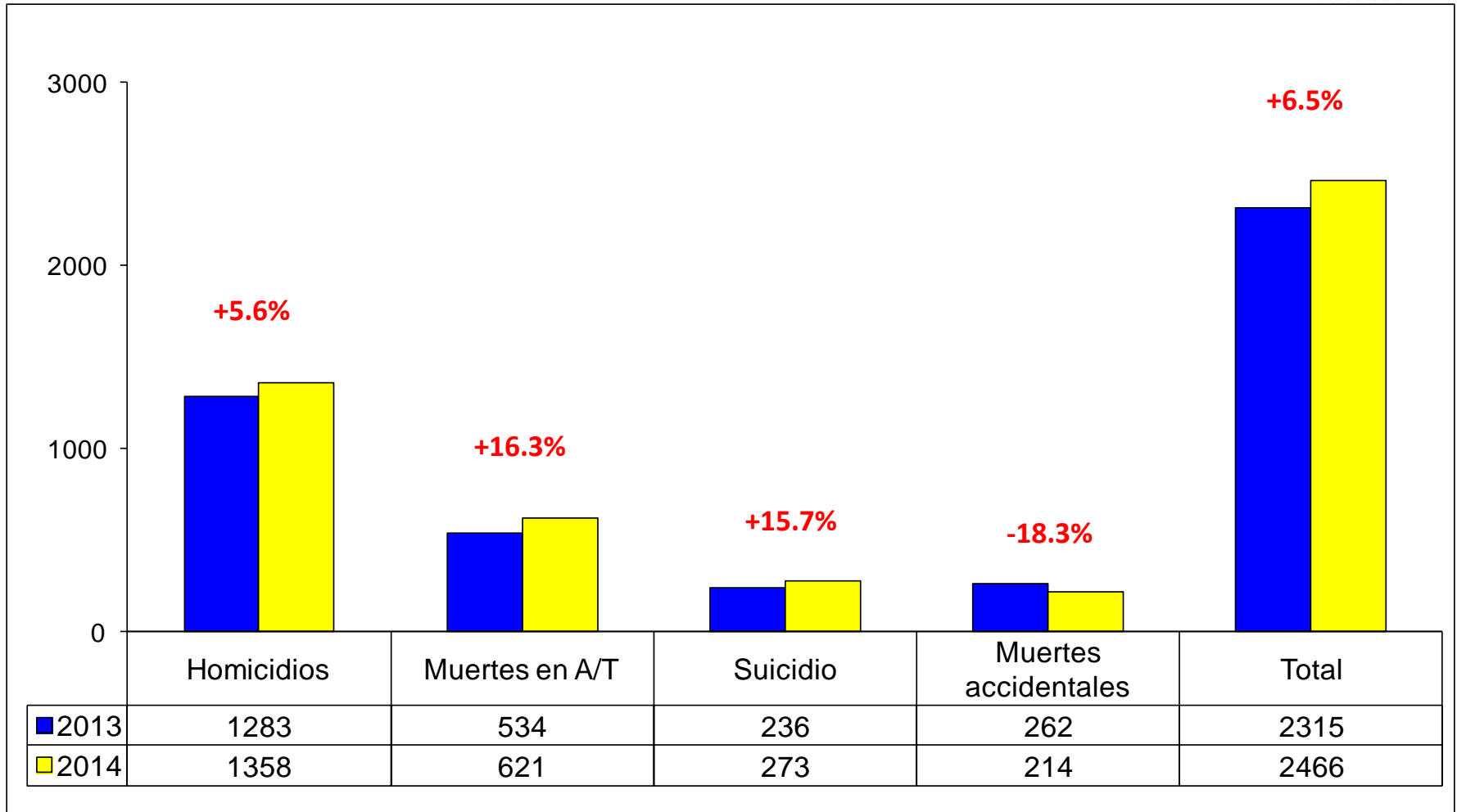

Fuente Instituto Nacional de Medicina Legal, con actualización a las 15:10 horas del 18 de febrero de 2014, datos susceptibles de variación en futuras consultas
Cálculos: Centro de Estudio y Análisis en Convivencia y Seguridad Ciudadana Secretaría de Gobierno

MUERTES VIOLENTAS COMPARATIVO POR TASAS AÑOS 2013-2014

	NUMERO DE CASOS		TASA	
	2013	2014	2013	2014
Homicidios	1283	1358	16.7	17.5
Muertes en A/T	534	621	7.0	8.0
Suicidio	236	273	3.1	3.5
Muertes accidentales	262	214	3.4	2.8
Total	2315	2466	30.2	31.7

Fuente Instituto Nacional de Medicina Legal, con actualización a las 15:10 horas del 18 de febrero de 2014 , datos susceptibles de variación en futuras consultas

Población : Proyecciones departamentales DANE 2005

Cálculos: Centro de Estudio y Análisis en Convivencia y Seguridad Ciudadana Secretaría de Gobierno

*A partir del comportamiento en los últimos 12 meses

COMPORTAMIENTO MUERTES VIOLENTAS AÑOS 2005 A 2014

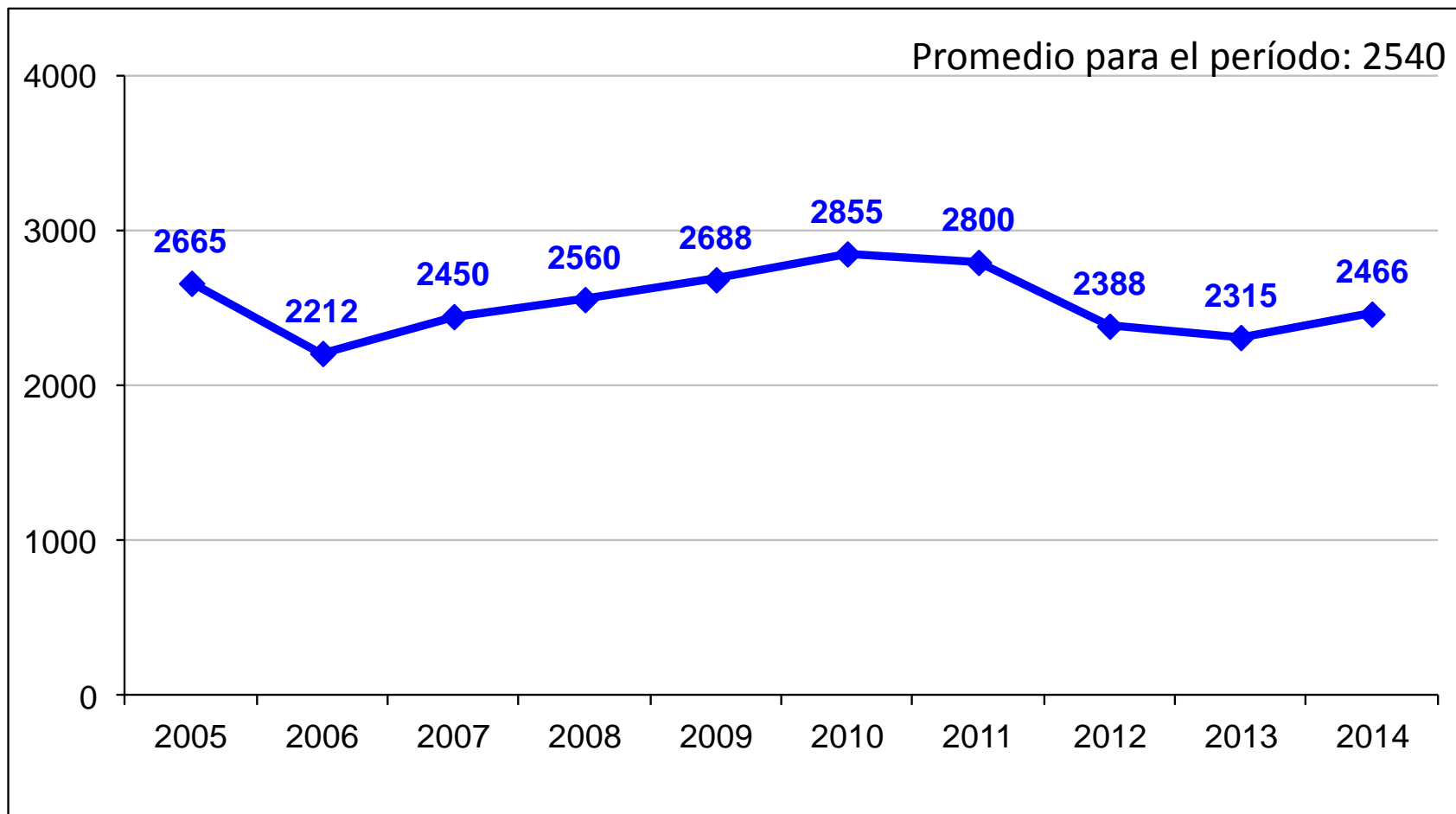

Fuente Instituto Nacional de Medicina Legal, con actualización a las 15:10 horas del 18 de febrero de 2015, datos susceptibles de variación en futuras consultas
Cálculos: Centro de Estudio y Análisis en Convivencia y Seguridad Ciudadana Secretaría de Gobierno

COMPORTAMIENTO DEL HOMICIDIO AÑOS 2005 A 2014

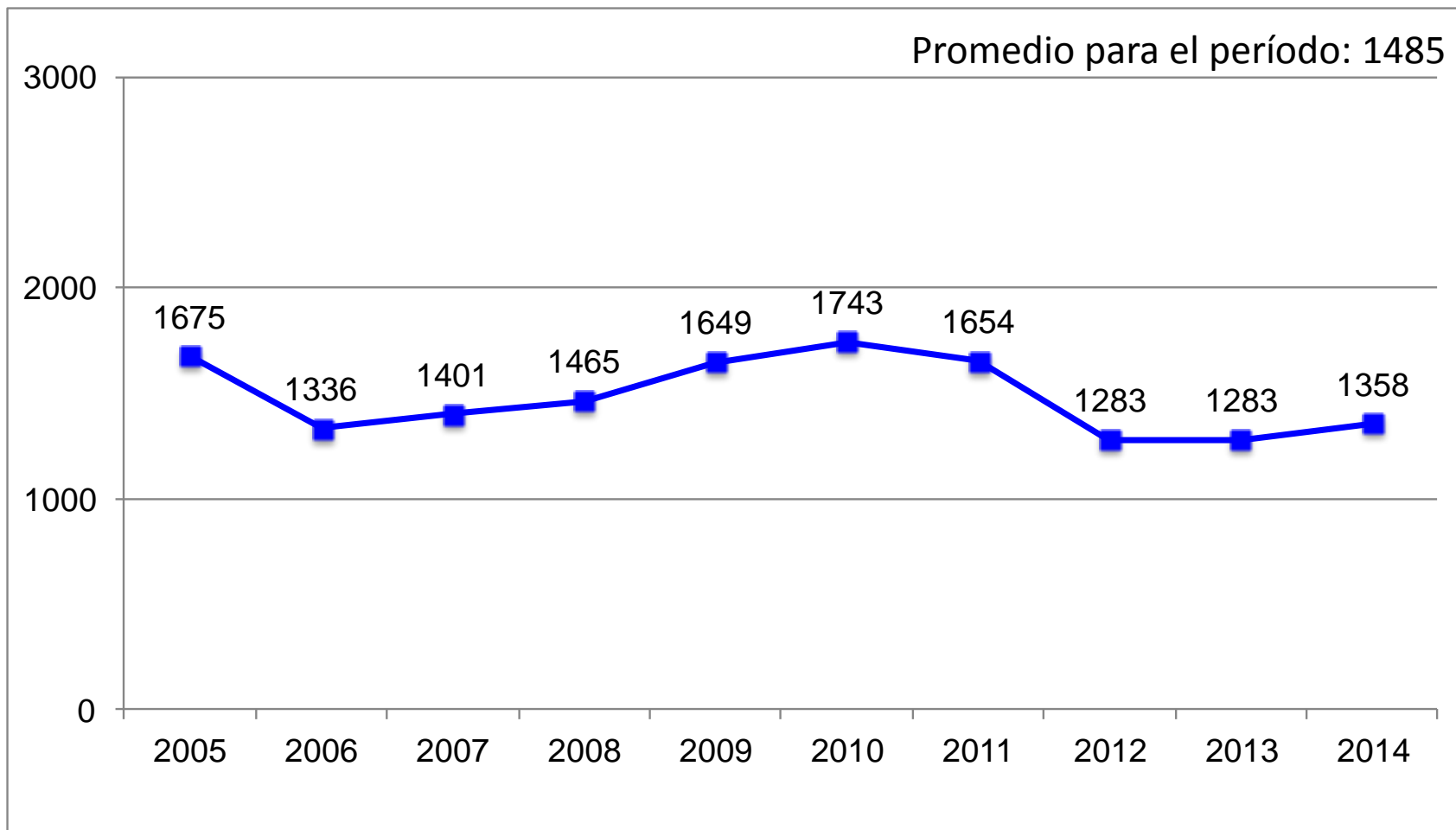

Fuente Instituto Nacional de Medicina Legal, con actualización a las 15:10 horas del 18 de febrero de 2015, datos susceptibles de variación en futuras consultas
Cálculos: Centro de Estudio y Análisis en Convivencia y Seguridad Ciudadana Secretaría de Gobierno

COMPORTAMIENTO DEL HOMICIDIO POR MESES AÑOS 2013-2014

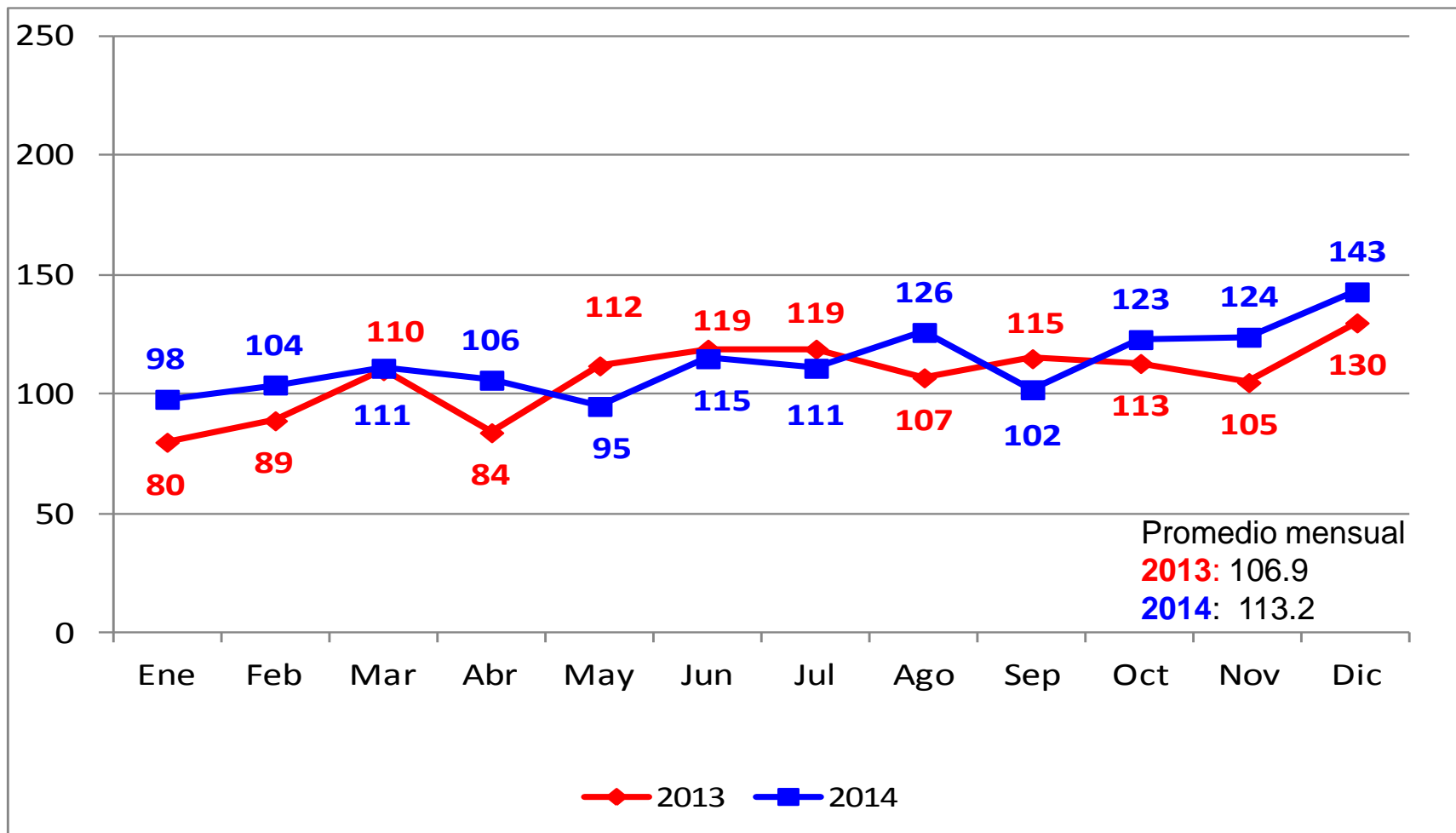

Fuente Instituto Nacional de Medicina Legal, con actualización a las 15:10 horas del 18 de febrero de 2015, datos susceptibles de variación en futuras consultas
 Cálculos: Centro de Estudio y Análisis en Convivencia y Seguridad Ciudadana Secretaría de Gobierno

HOMICIDIO POR LOCALIDADES AÑOS 2013-2014

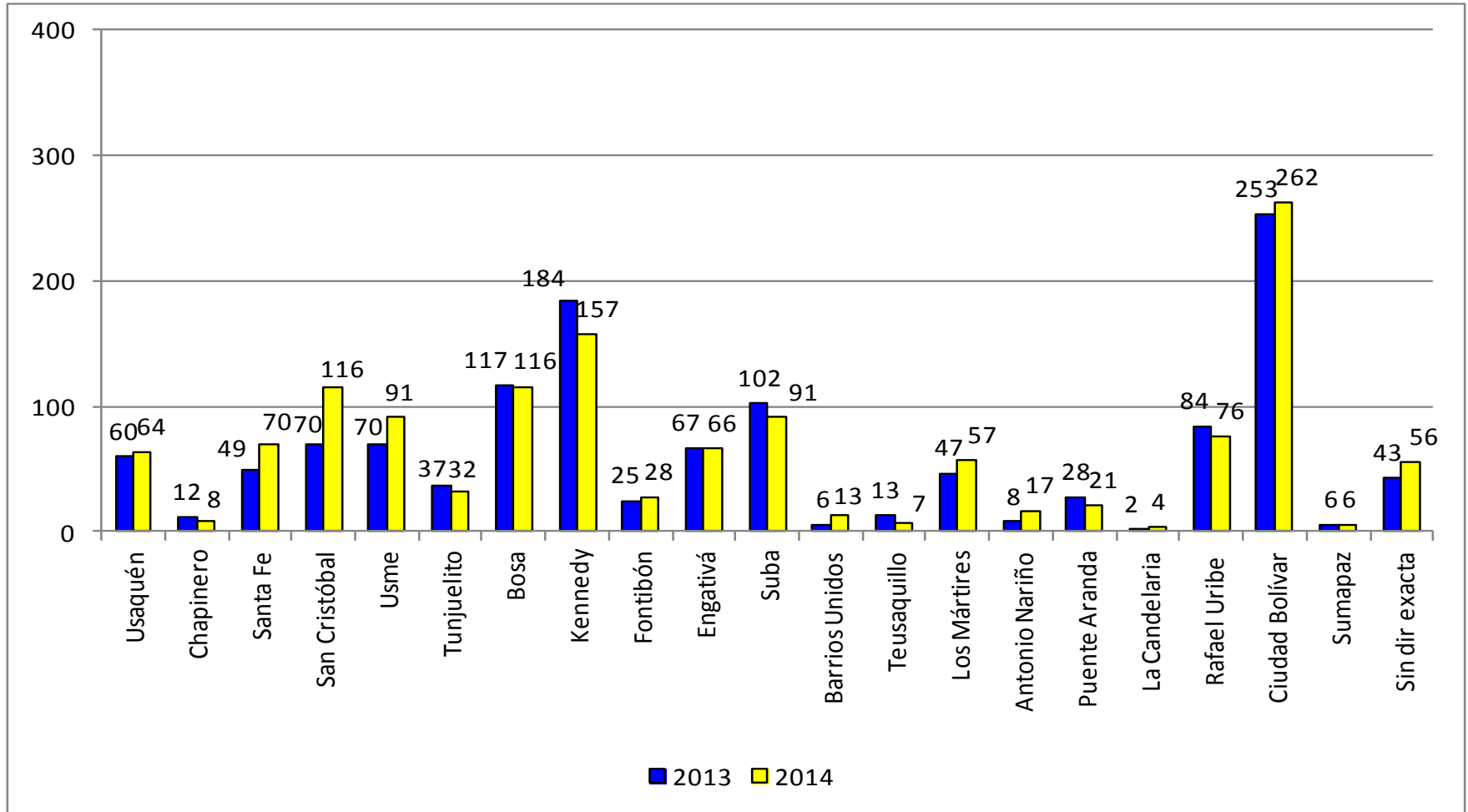

Fuente Instituto Nacional de Medicina Legal, con actualización a las 15:10 horas del 18 de febrero de 2015, datos susceptibles de variación en futuras consultas
Cálculos: Centro de Estudio y Análisis en Convivencia y Seguridad Ciudadana Secretaría de Gobierno

VARIACION DEL HOMICIDIO POR LOCALIDADES AÑOS 2013-2014

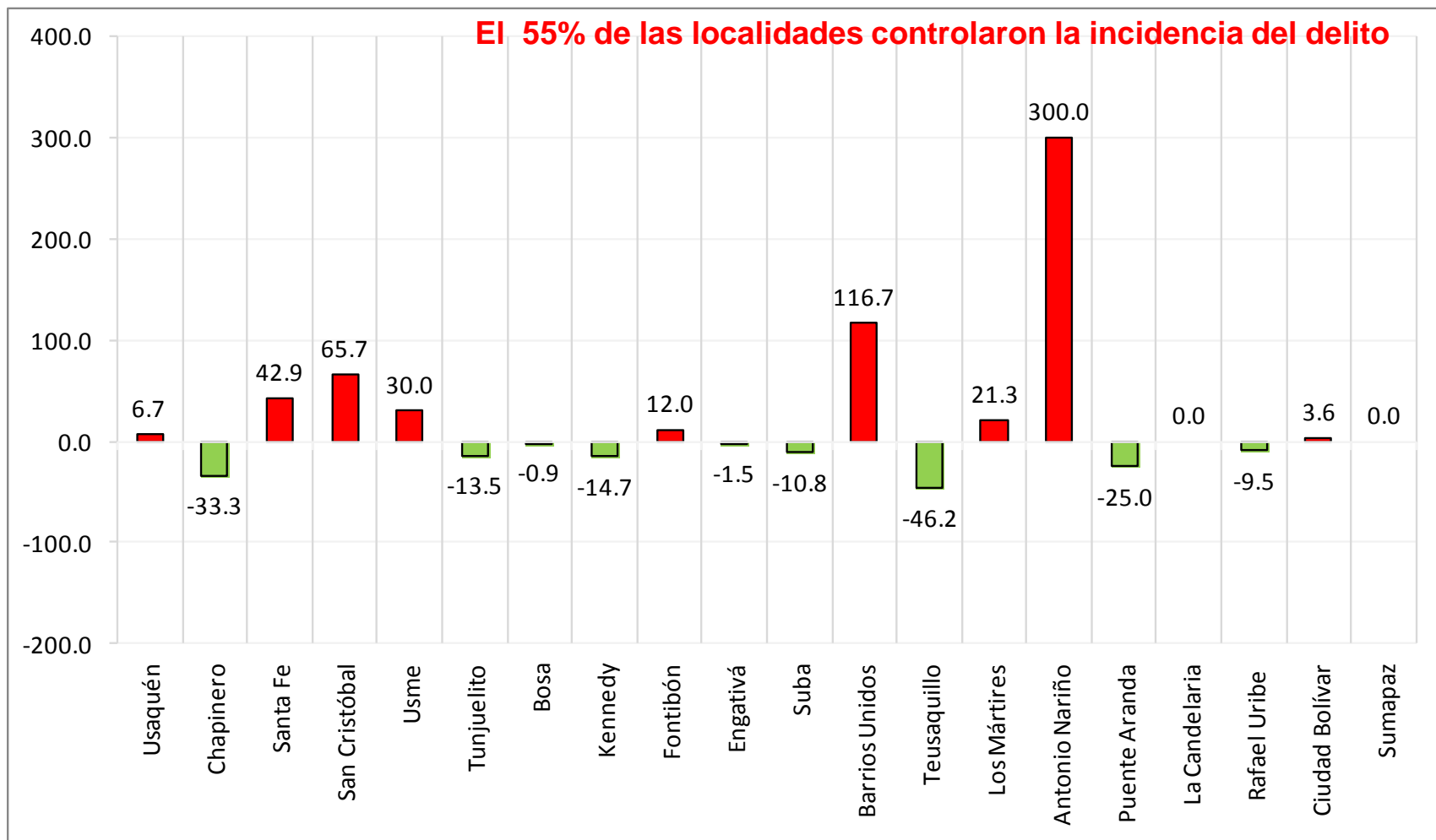

Fuente Instituto Nacional de Medicina Legal, con actualización a las 15:10 horas del 18 de febrero de 2015, datos susceptibles de variación en futuras consultas
Cálculos: Centro de Estudio y Análisis en Convivencia y Seguridad Ciudadana Secretaría de Gobierno

HOMICIDIOS POR ARMA DE FUEGO Y RESTRICCIÓN AL PORTE DE ARMAS DE FUEGO AÑO 2013 - 2014

Mes	2013			2014			Diferencia por participación
	Total de casos	Casos por A de fuego	Participación %	Total de casos	Casos por A de fuego	Participación %	
Enero	80	52	65.0	93	53	57.0	-8.0
Febrero	89	59	66.3	105	78	74.3	8.0
Marzo	110	70	63.6	110	57	51.8	-11.8
Abril	84	56	66.7	103	66	64.1	-2.6
Mayo	112	67	59.8	98	52	53.1	-6.8
Junio	119	77	64.7	113	60	53.1	-11.6
Julio	119	82	68.9	116	67	57.8	-11.1
Agosto	107	63	58.9	126	77	61.1	2.2
Septiembre	115	59	51.3	104	56	53.8	2.5
Octubre	113	70	61.9	122	79	64.8	2.8
Noviembre	105	66	62.9	125	76	60.8	-2.1
Diciembre	130	73	56.2	143	78	54.5	-1.6
	1283	794	61.9	1358	799	58.8	-3.0

*Aplicación de la medida de restricción al porte de armas de fuego desde el 1 de febrero de 2012

Fuente Instituto Nacional de Medicina Legal, con actualización a las 15:10 horas del 18 de febrero de 2015 , datos susceptibles de variación en futuras consultas
Cálculos: Centro de Estudio y Análisis en Convivencia y Seguridad Ciudadana Secretaría de Gno

COMPARATIVO PARTICIPACION ARMAS DE FUEGO EN LOS CASOS DE HOMICIDIO POR MESES AÑOS 2013-2014

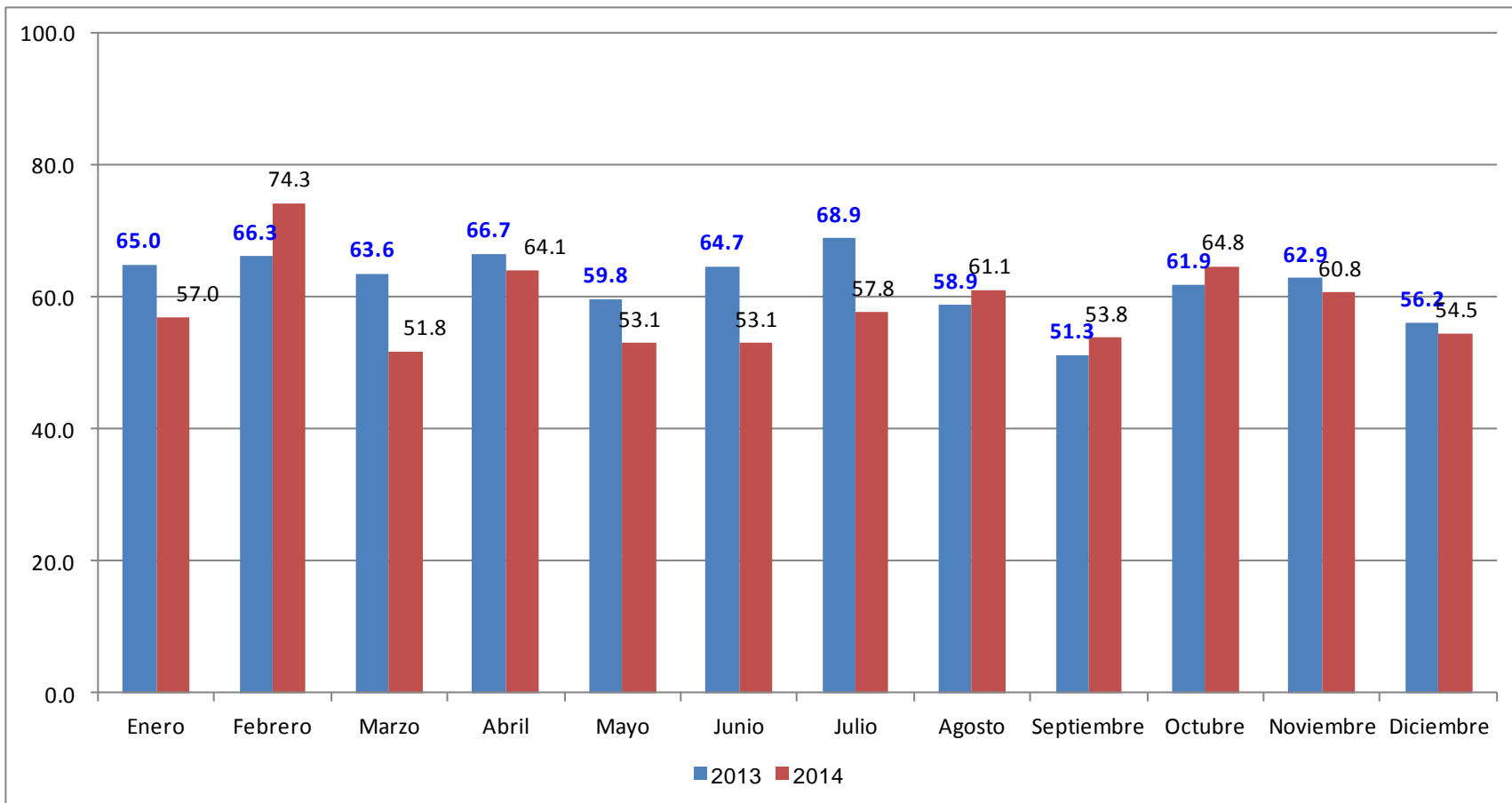

Fuente Instituto Nacional de Medicina Legal, con actualización a las 15:10 horas del 18 de febrero de 2015, datos susceptibles de variación en futuras consultas
Cálculos: Centro de Estudio y Análisis en Convivencia y Seguridad Ciudadana Secretaría de Gobierno

COMPORTAMIENTO MUERTES EN ACC DE TTO AÑOS 2005 A 2014

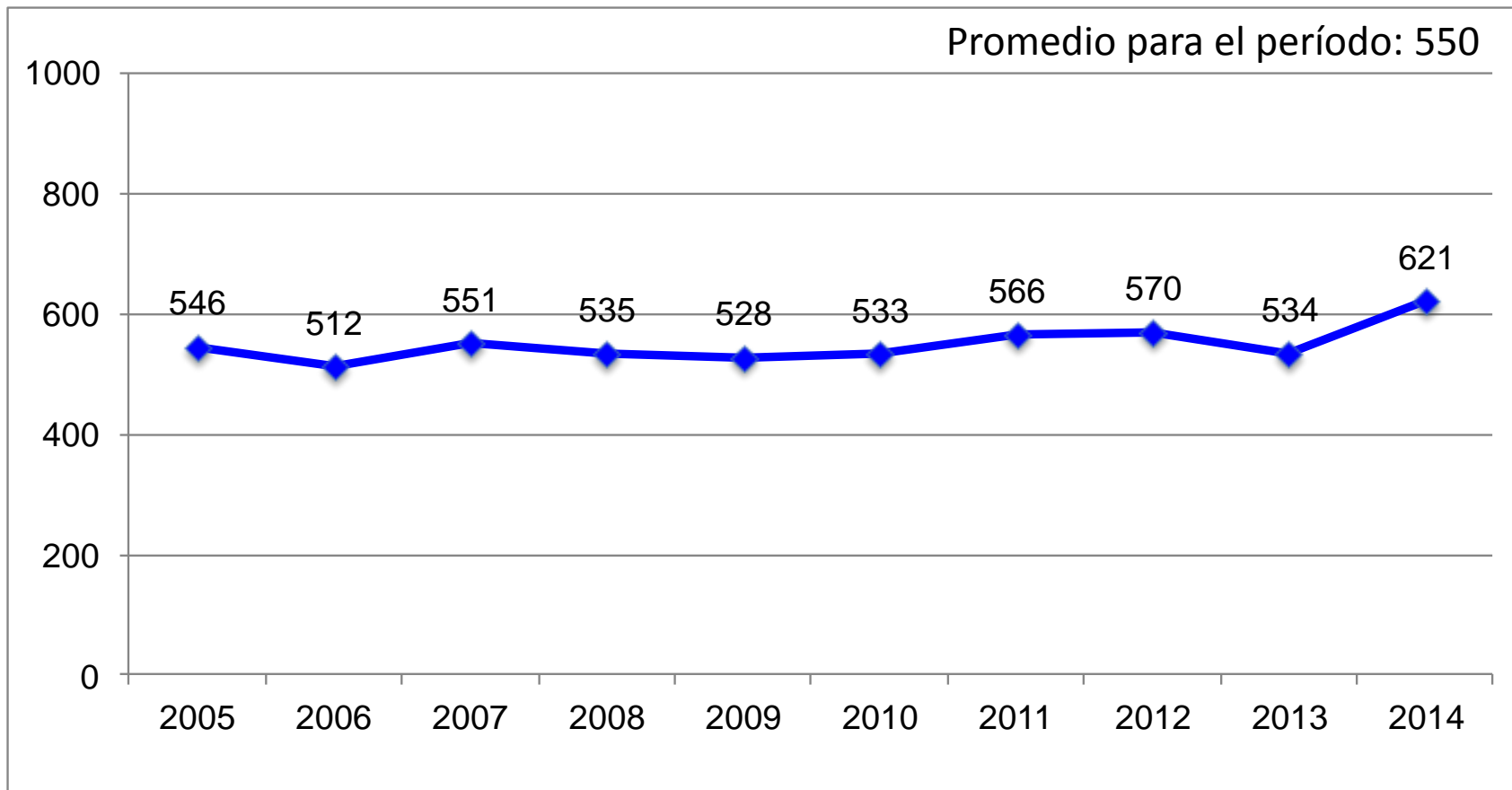

Fuente Instituto Nacional de Medicina Legal, con actualización a las 15:10 horas del 18 de febrero de 2015, datos susceptibles de variación en futuras consultas
Cálculos: Centro de Estudio y Análisis en Convivencia y Seguridad Ciudadana Secretaría de Gobierno

COMPORTAMIENTO MUERTES EN ACC DE TRÁNSITO SEGÚN LOCALIDAD DEL HECHO AÑOS 2013-2014

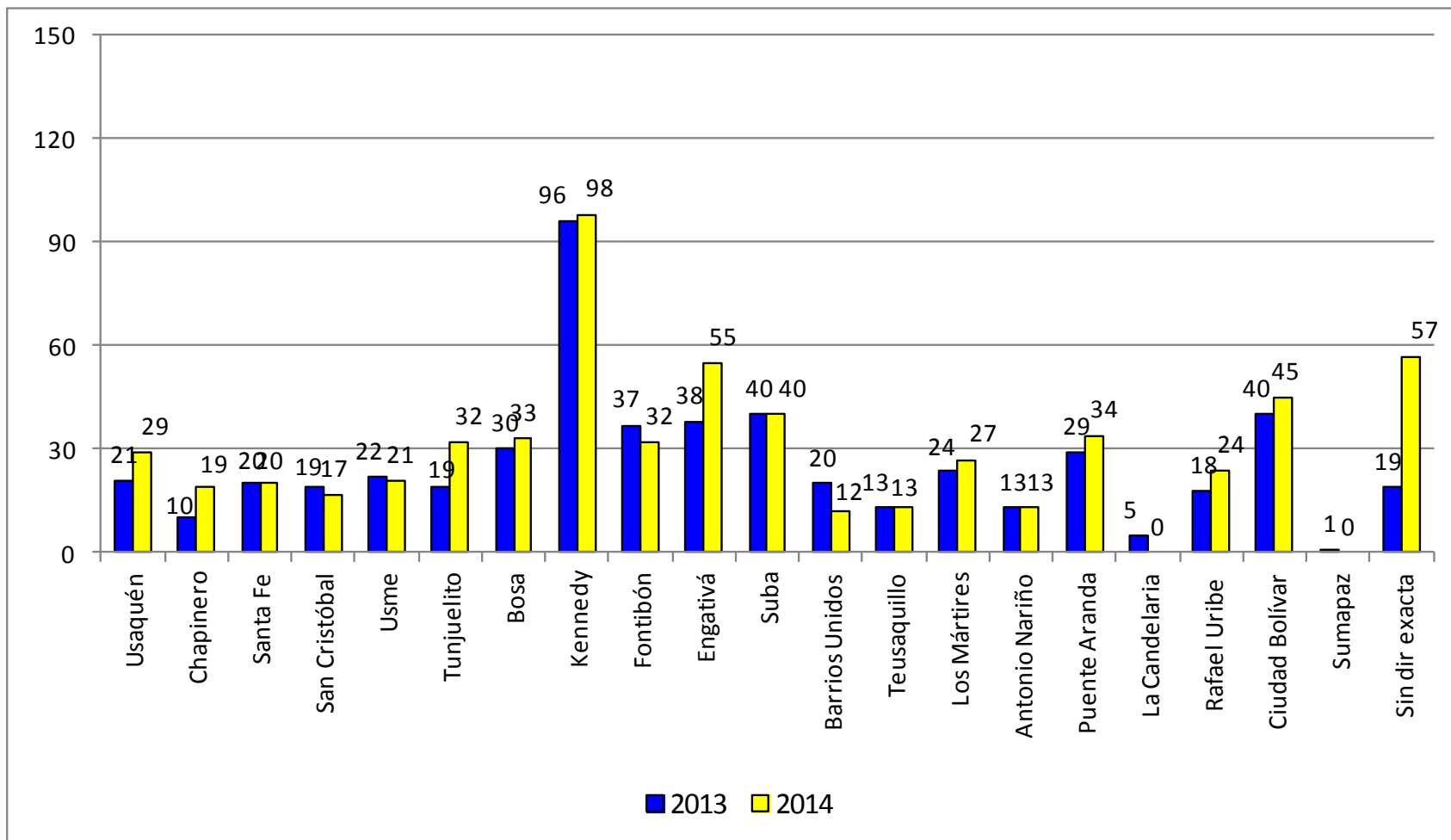

Fuente Instituto Nacional de Medicina Legal, con actualización a las 15:10 horas del 18 de febrero de 2015, datos susceptibles de variación en futuras consultas
Cálculos: Centro de Estudio y Análisis en Convivencia y Seguridad Ciudadana Secretaría de Gobierno

VARIACION MUERTES EN A/T POR LOCALIDADES AÑOS 2013-2014

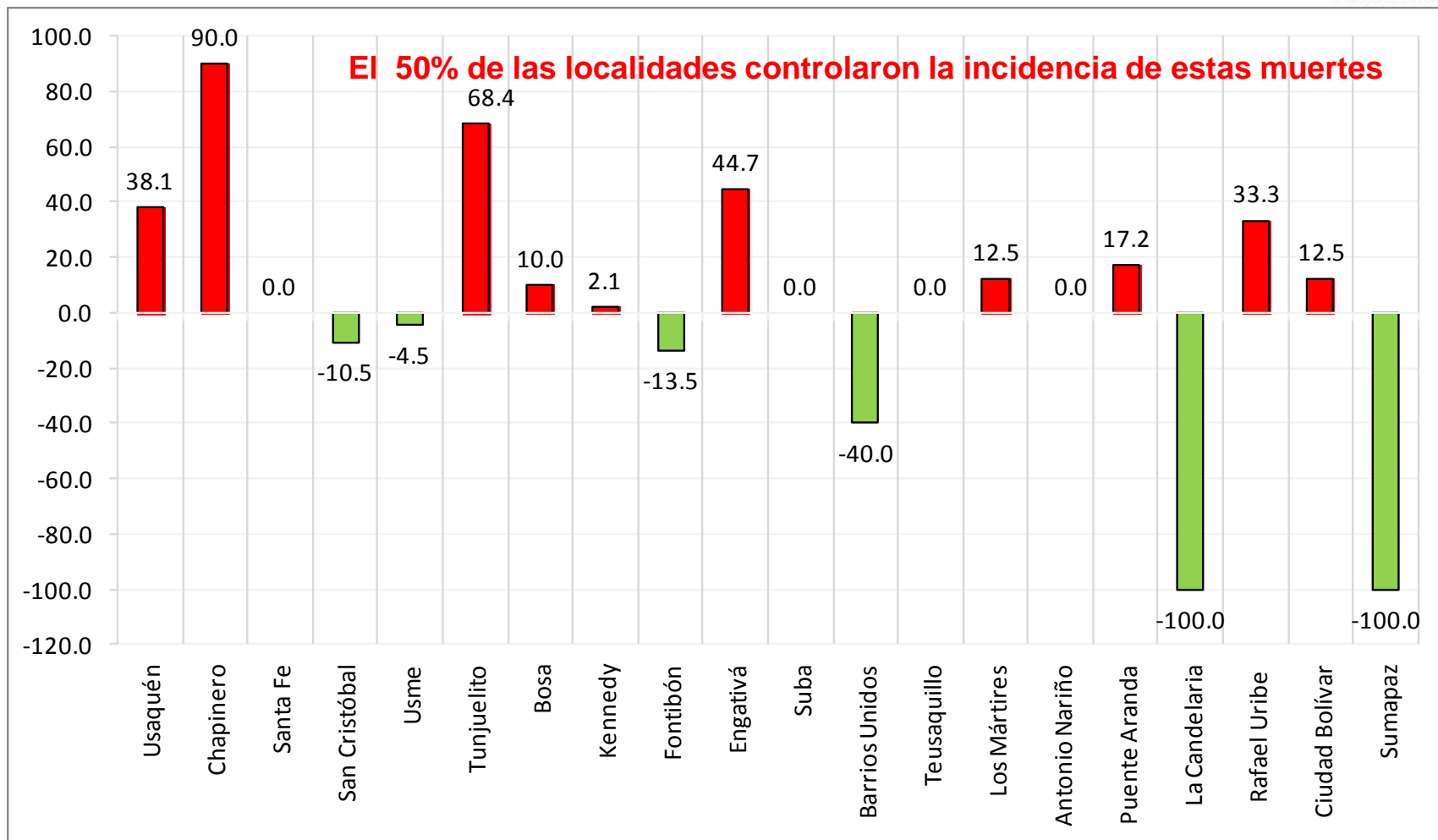

Fuente Instituto Nacional de Medicina Legal, con actualización a las 15:10 horas del 18 de febrero de 2015, datos susceptibles de variación en futuras consultas
Cálculos: Centro de Estudio y Análisis en Convivencia y Seguridad Ciudadana Secretaría de Gobierno

COMPORTAMIENTO MUERTES EN ACC DE TRÁNSITO SEGÚN CONDICION DE LA VICTIMA AÑOS 2013-2014

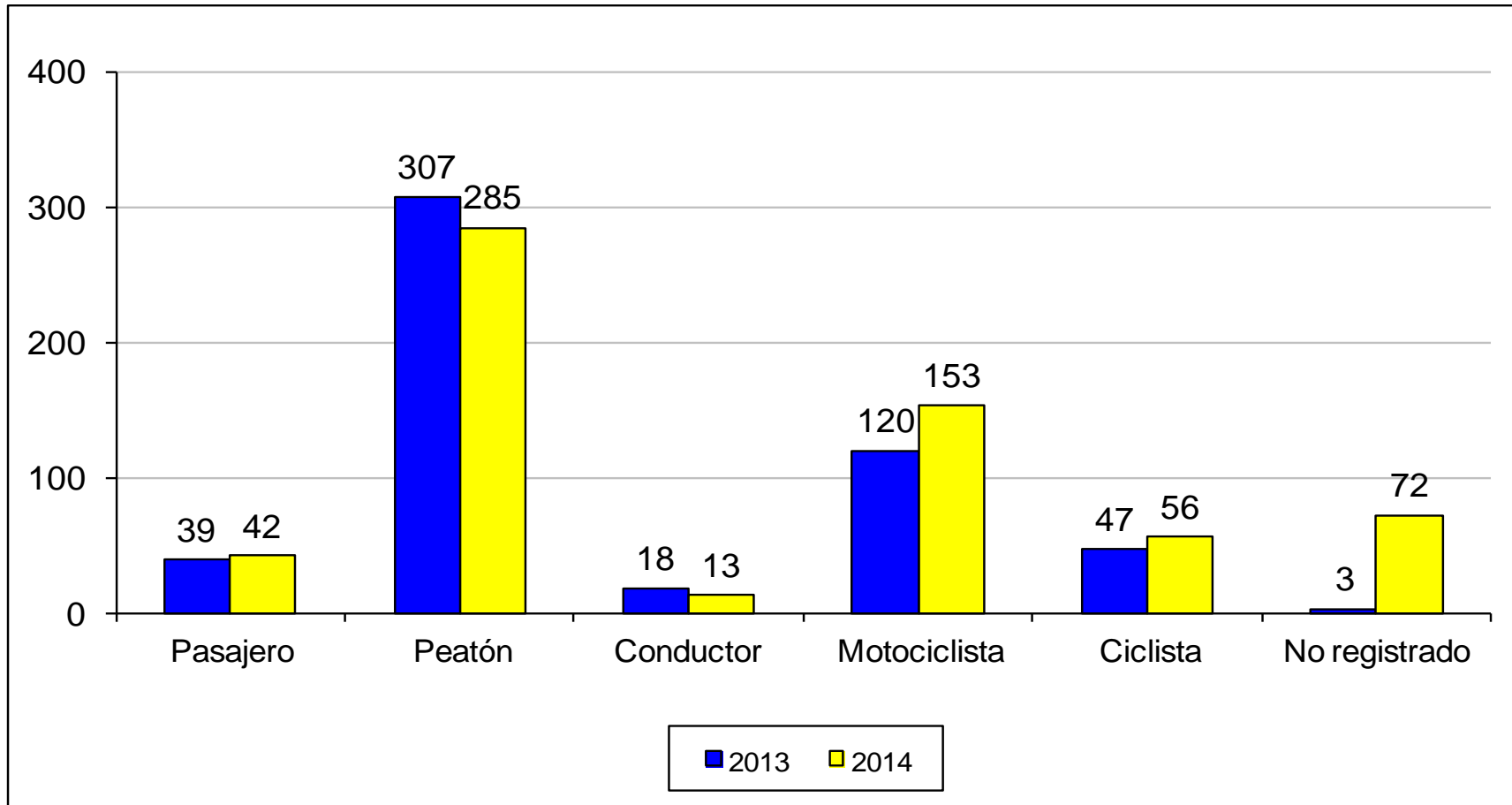

Fuente Instituto Nacional de Medicina Legal, con actualización a las 15:10 horas del 18 de febrero de 2015, datos susceptibles de variación en futuras consultas
Cálculos: Centro de Estudio y Análisis en Convivencia y Seguridad Ciudadana Secretaría de Gobierno

MUERTE EN ACCIDENTE DE TRANSITO SEGÚN SEXO DE LA VICTIMA AÑO 2014

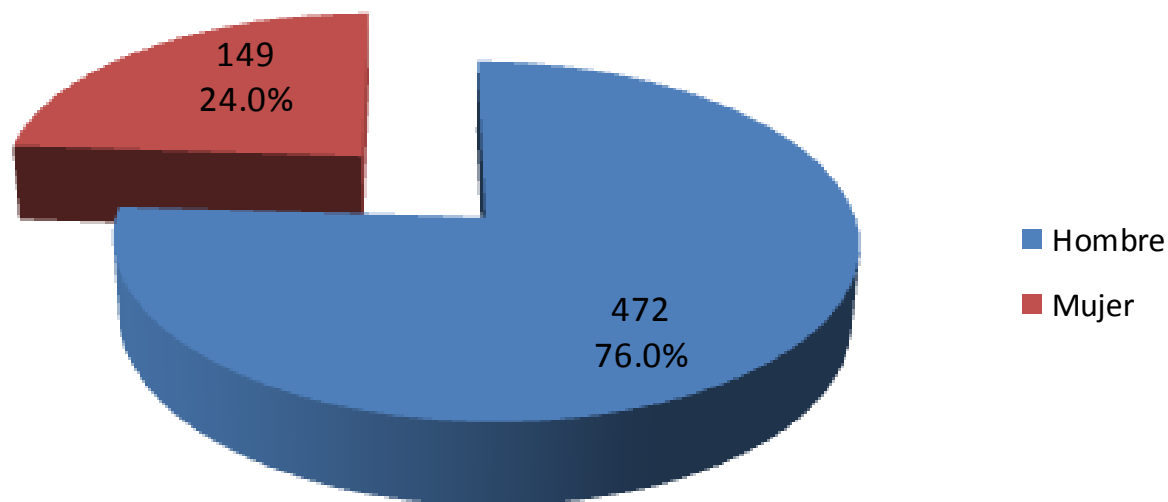

Fuente Instituto Nacional de Medicina Legal, con actualización a las 15:10 horas del 18 de febrero de 2015, datos susceptibles de variación en futuras consultas
Cálculos: Centro de Estudio y Análisis en Convivencia y Seguridad Ciudadana Secretaría de Gobierno

MUERTE EN ACCIDENTE DE TRANSITO SEGÚN SEXO Y RANGO DE EDAD DE LA VICTIMA AÑO 2014

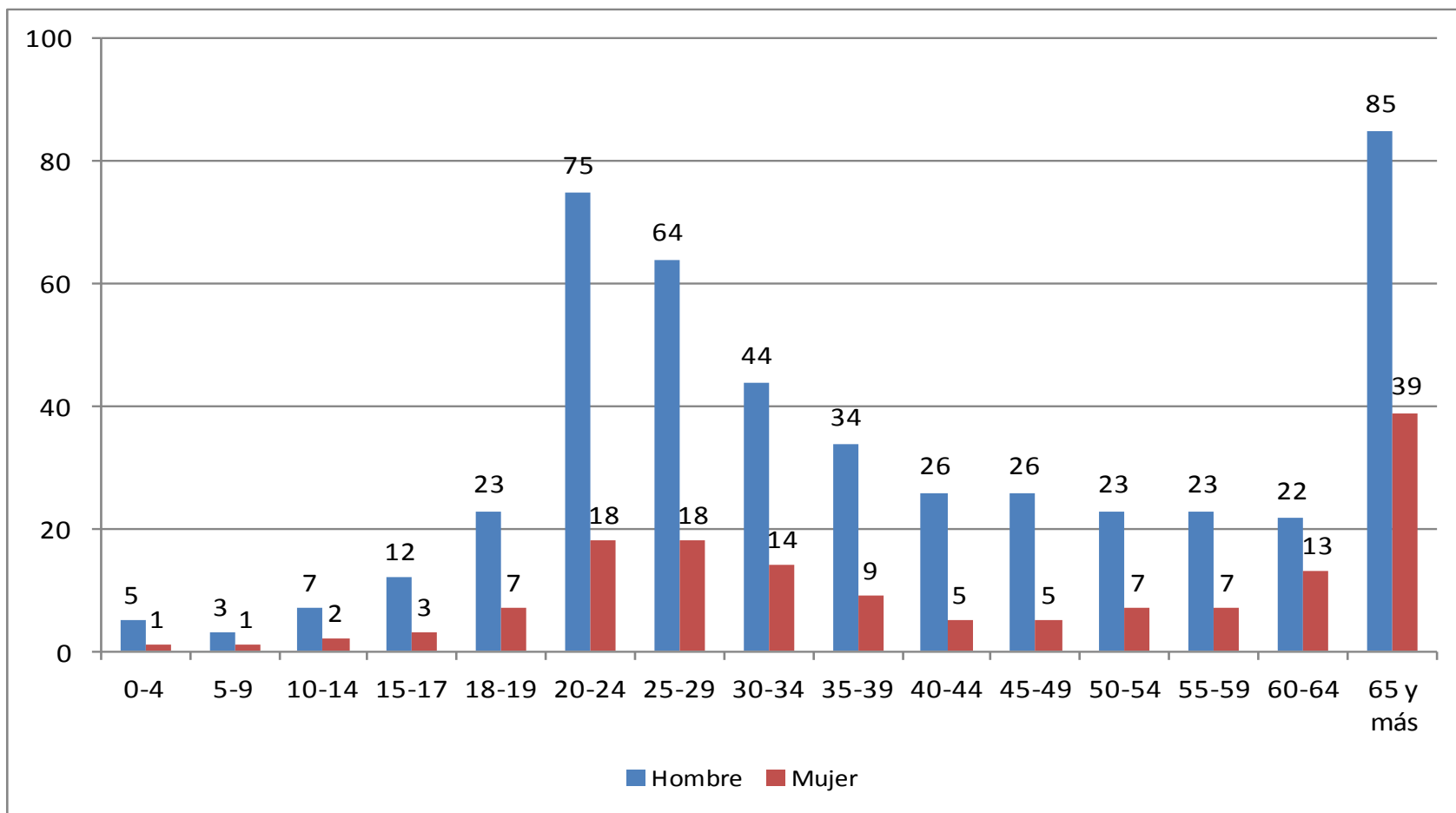

Fuente Instituto Nacional de Medicina Legal, con actualización a las 15:10 horas del 18 de febrero de 2015, datos susceptibles de variación en futuras consultas
Cálculos: Centro de Estudio y Análisis en Convivencia y Seguridad Ciudadana Secretaría de Gobierno

COMPORTAMIENTO DEL SUICIDIO AÑOS 2005 A 2014

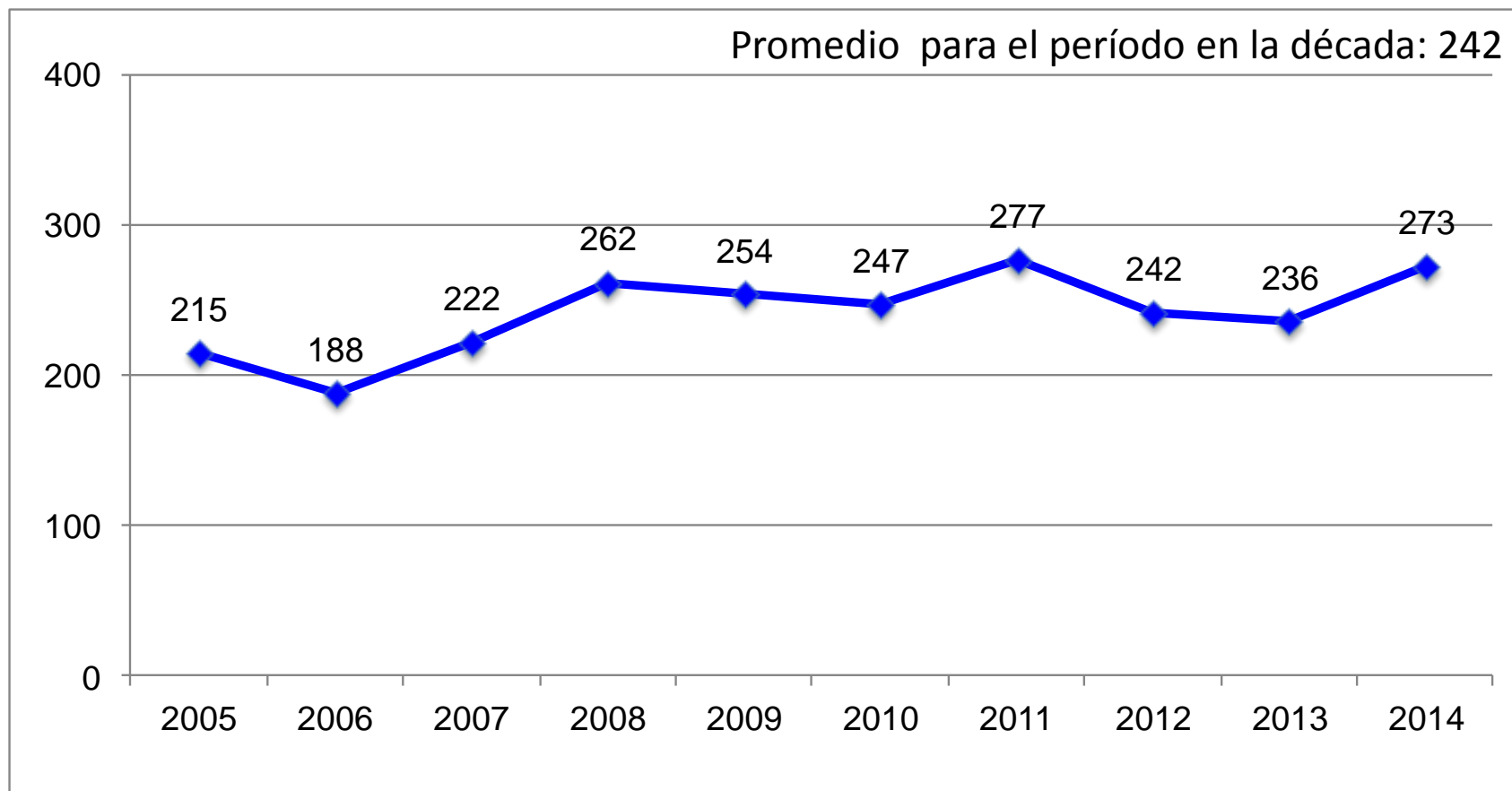

Fuente Instituto Nacional de Medicina Legal, con actualización a las 15:10 horas del 18 de febrero de 2015, datos susceptibles de variación en futuras consultas
Cálculos: Centro de Estudio y Análisis en Convivencia y Seguridad Ciudadana Secretaría de Gobierno

COMPORTAMIENTO DEL SUICIDIO SEGÚN LOCALIDAD DEL HECHO AÑOS 2013-2014

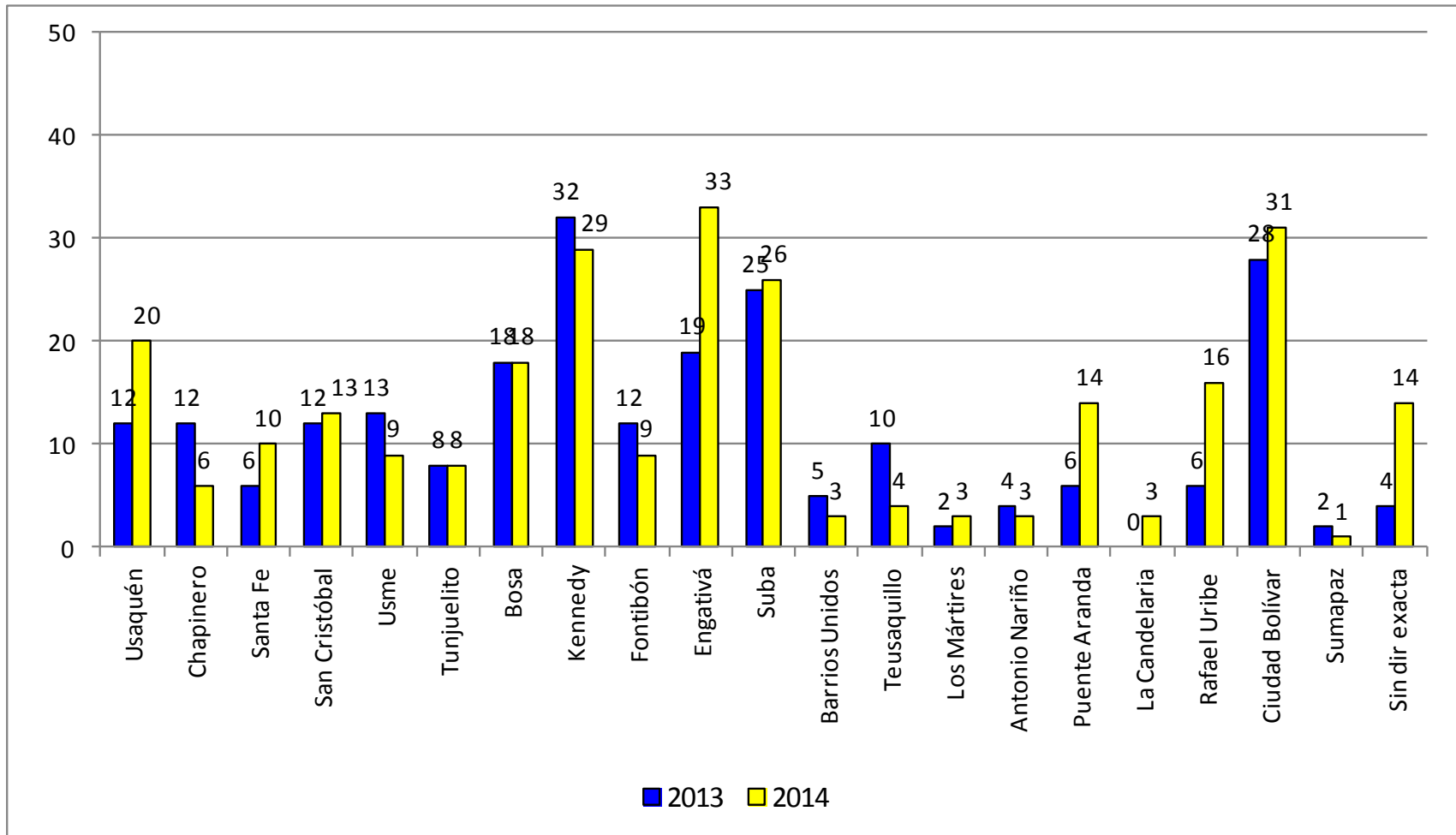

Fuente Instituto Nacional de Medicina Legal, con actualización a las 15:10 horas del 18 de febrero de 2015, datos susceptibles de variación en futuras consultas
Cálculos: Centro de Estudio y Análisis en Convivencia y Seguridad Ciudadana Secretaría de Gobierno

VARIACION SUICIDIO POR LOCALIDAD AÑOS 2013-2014

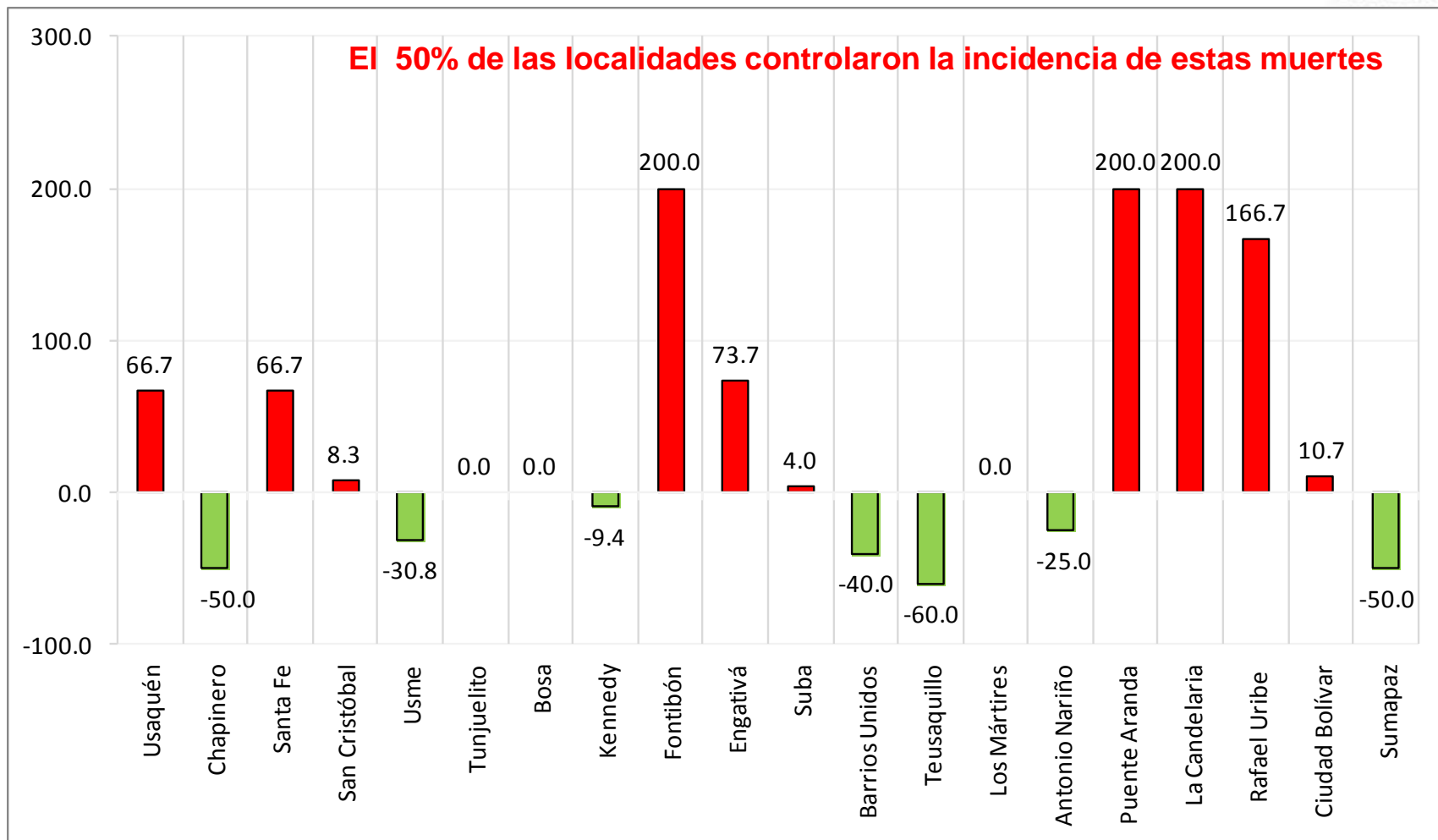

Fuente Instituto Nacional de Medicina Legal, con actualización a las 15:10 horas del 18 de febrero de 2015, datos susceptibles de variación en futuras consultas
Cálculos: Centro de Estudio y Análisis en Convivencia y Seguridad Ciudadana Secretaría de Gobierno

COMPORTAMIENTO DEL SUICIDIO SEGÚN MECANISMO CAUSAL AÑOS 2013-2014

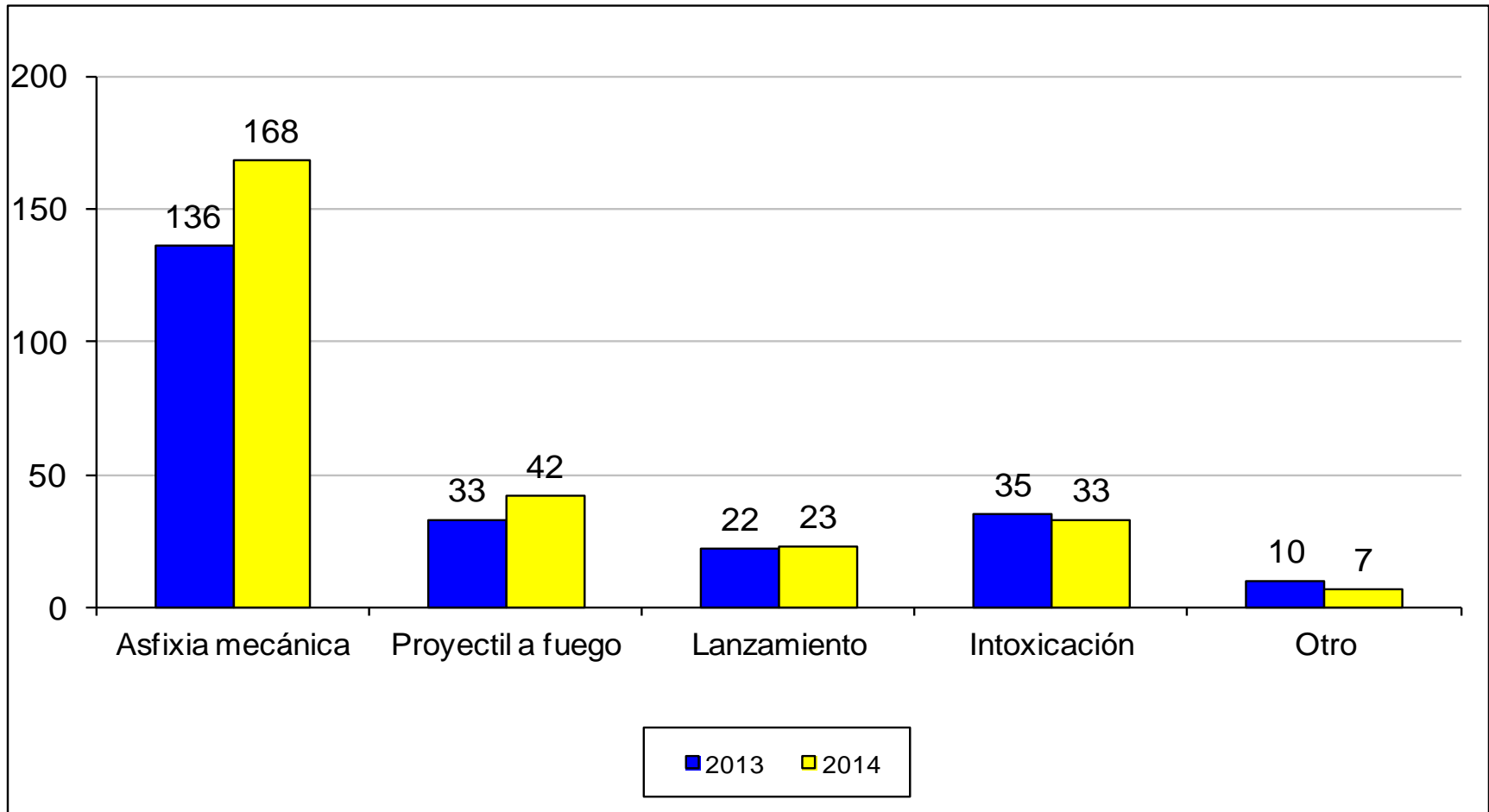

Fuente Instituto Nacional de Medicina Legal, con actualización a las 15:10 horas del 18 de febrero de 2015, datos susceptibles de variación en futuras consultas
Cálculos: Centro de Estudio y Análisis en Convivencia y Seguridad Ciudadana Secretaría de Gobierno

SUICIDIO SEGÚN SEXO AÑO 2014

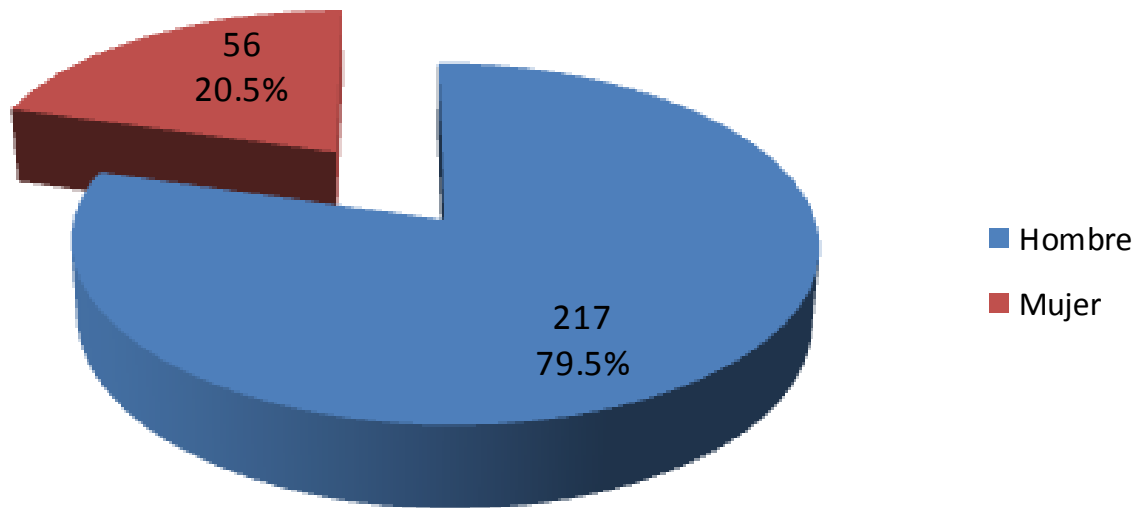

Fuente Instituto Nacional de Medicina Legal, con actualización a las 15:10 horas del 18 de febrero de 2015, datos susceptibles de variación en futuras consultas
Cálculos: Centro de Estudio y Análisis en Convivencia y Seguridad Ciudadana Secretaría de Gobierno

SUICIDIO SEGÚN SEXO Y RANGO DE EDAD ENERO-NOVIEMBRE AÑO 2014

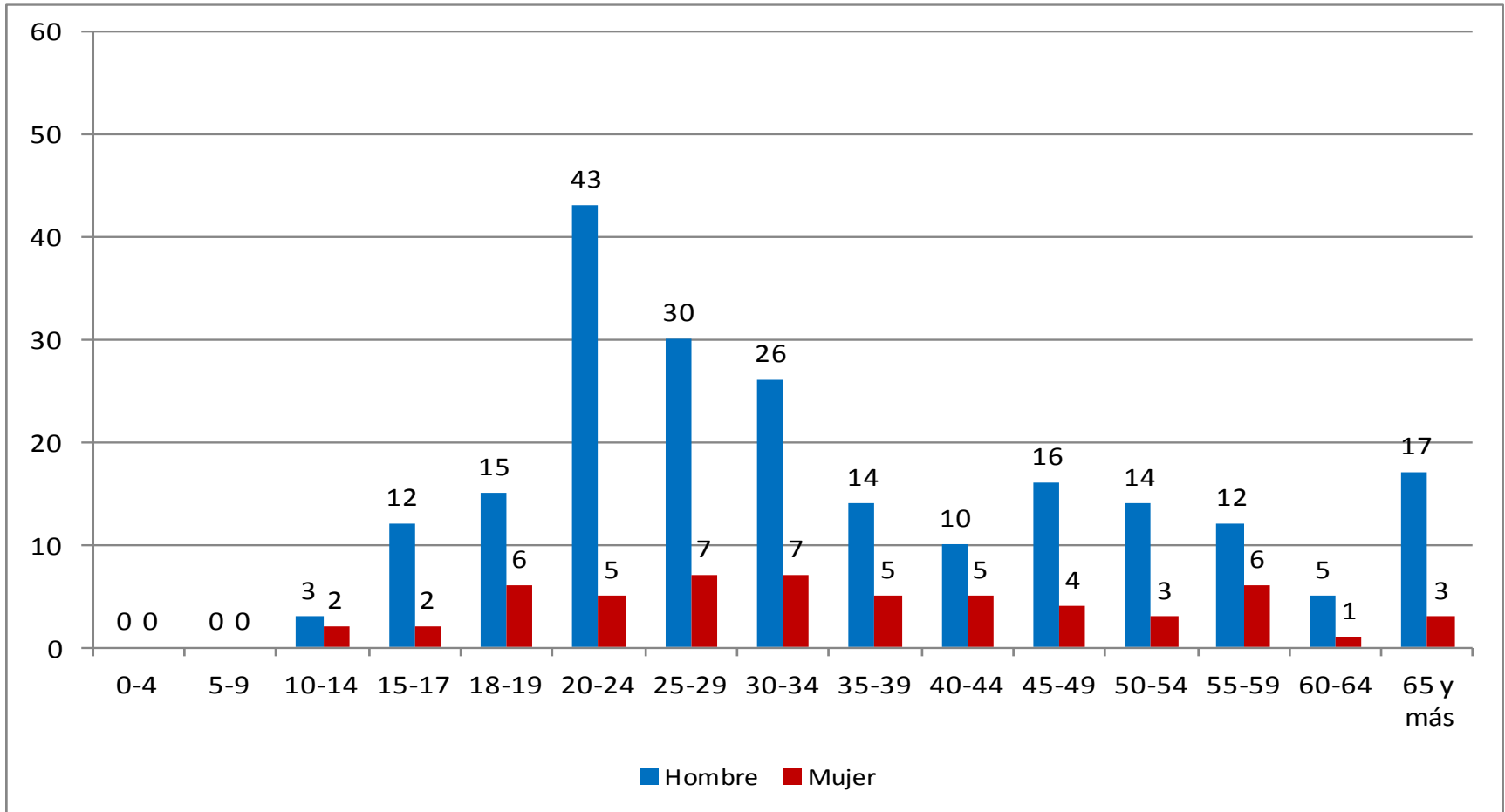

Fuente Instituto Nacional de Medicina Legal, con actualización a las 15:10 horas del 18 de febrero de 2015, datos susceptibles de variación en futuras consultas
Cálculos: Centro de Estudio y Análisis en Convivencia y Seguridad Ciudadana Secretaría de Gobierno

COMPORTAMIENTO MUERTES ACCIDENTALES AÑOS 2005 A 2014

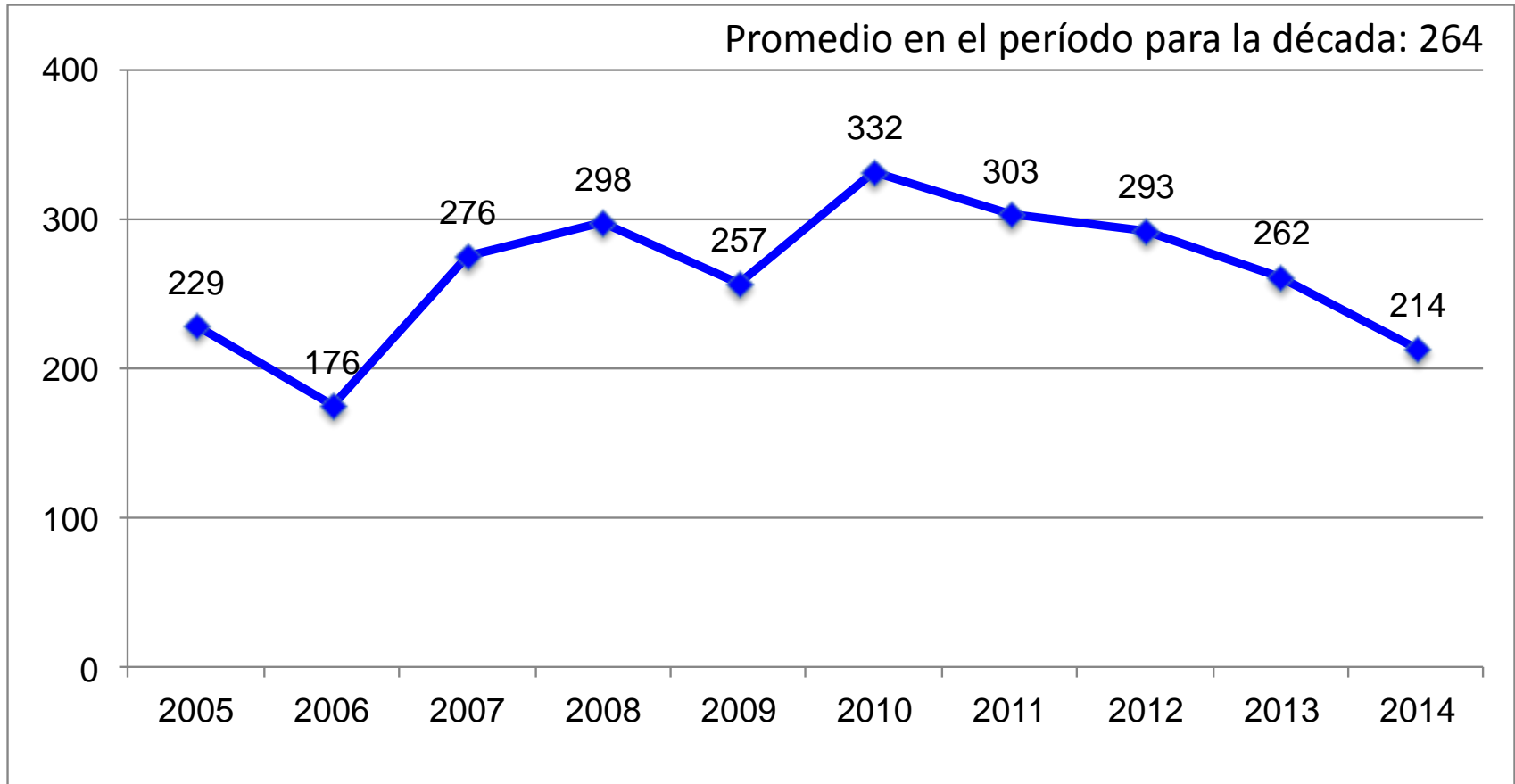

Fuente Instituto Nacional de Medicina Legal, con actualización a las 15:10 horas del 18 de febrero de 2015, datos susceptibles de variación en futuras consultas
Cálculos: Centro de Estudio y Análisis en Convivencia y Seguridad Ciudadana Secretaría de Gobierno

COMPORTAMIENTO MUERTES ACCIDENTALES SEGÚN LOCALIDAD DEL HECHO AÑOS 2013-2014

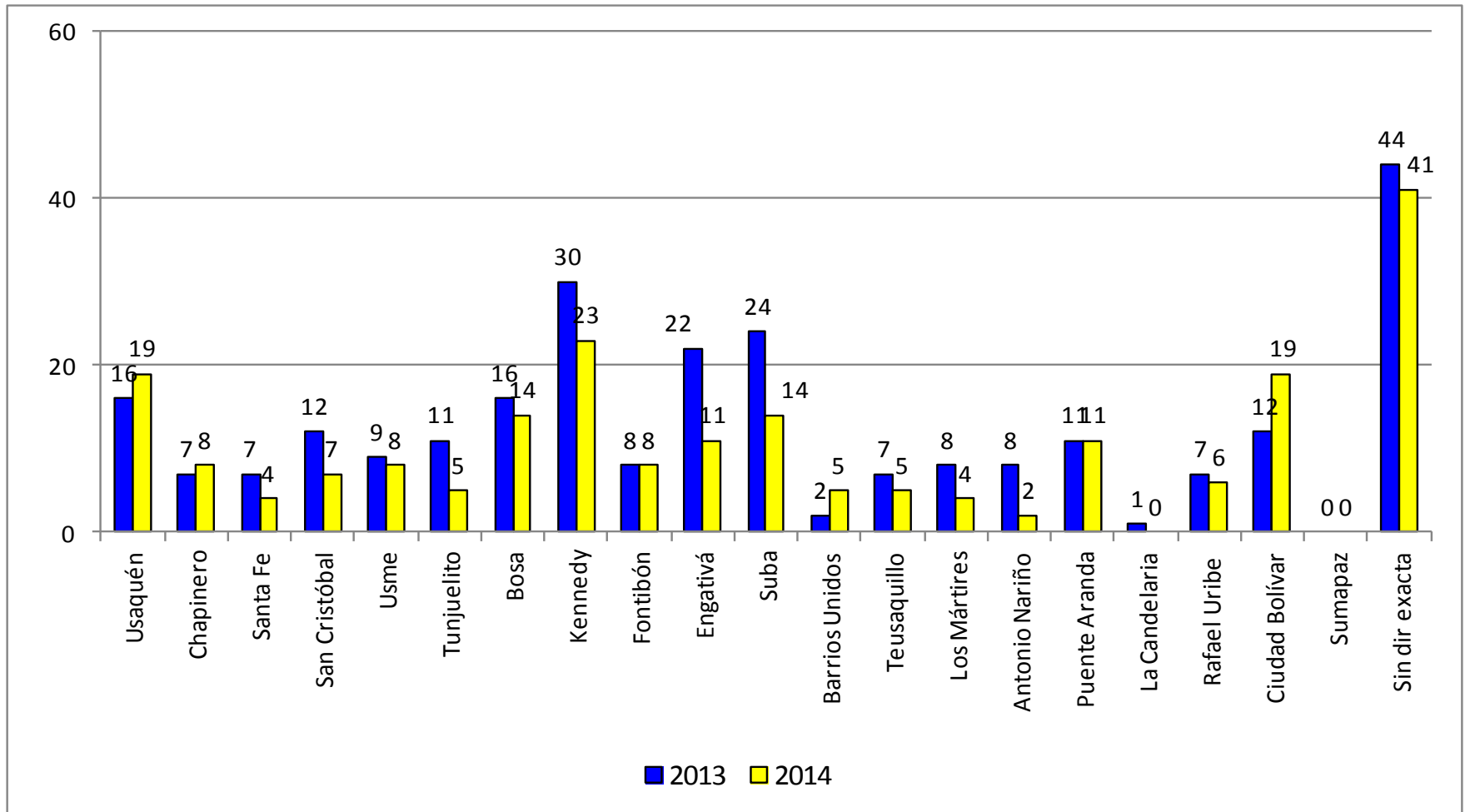

Fuente Instituto Nacional de Medicina Legal, con actualización a las 15:10 horas del 18 de febrero de 2015, datos susceptibles de variación en futuras consultas
Cálculos: Centro de Estudio y Análisis en Convivencia y Seguridad Ciudadana Secretaría de Gobierno

VARIACION MUERTES ACCIDENTALES POR LOCALIDAD AÑOS 2013-2014

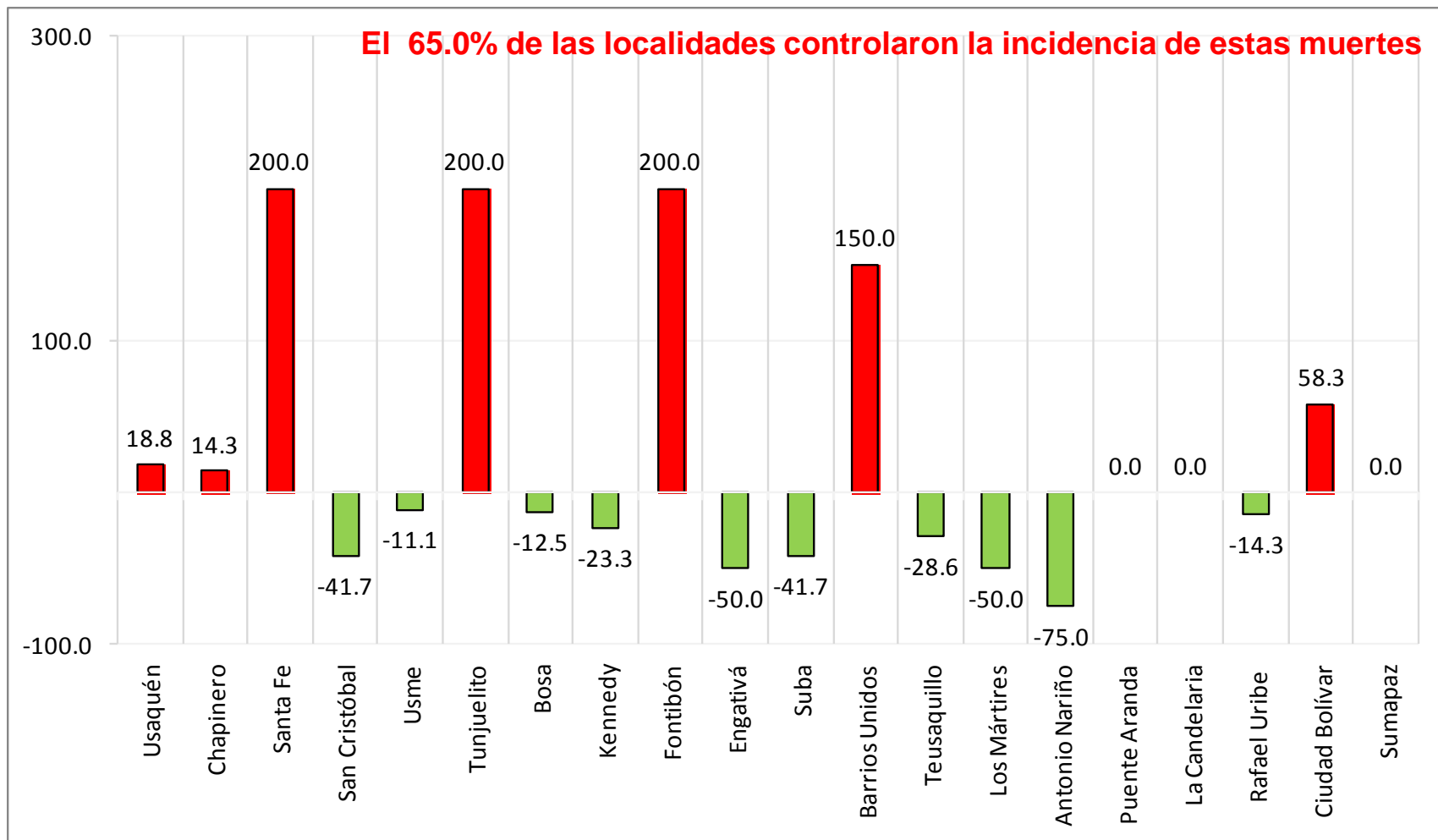

Fuente Instituto Nacional de Medicina Legal, con actualización a las 15:10 horas del 18 de febrero de 2015, datos susceptibles de variación en futuras consultas
Cálculos: Centro de Estudio y Análisis en Convivencia y Seguridad Ciudadana Secretaría de Gobierno

COMPORTAMIENTO MUERTES ACCIDENTALES SEGÚN MECANISMO CAUSAL AÑOS 2013-2014

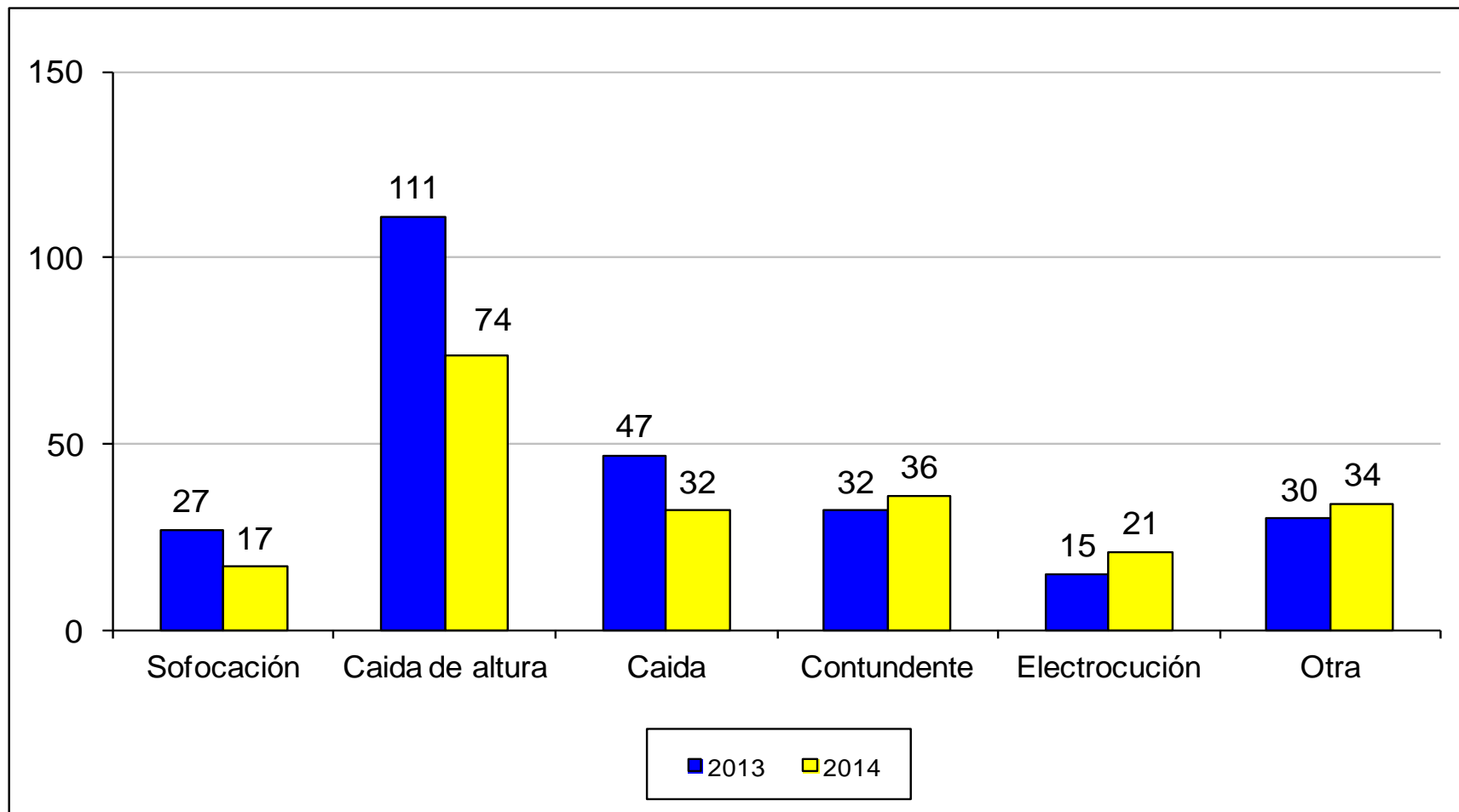

Fuente Instituto Nacional de Medicina Legal, con actualización a las 15:10 horas del 18 de febrero de 2015, datos susceptibles de variación en futuras consultas
Cálculos: Centro de Estudio y Análisis en Convivencia y Seguridad Ciudadana Secretaría de Gobierno

MUERTES ACCIDENTALES SEGÚN SEXO DE LA VICTIMA AÑO 2014

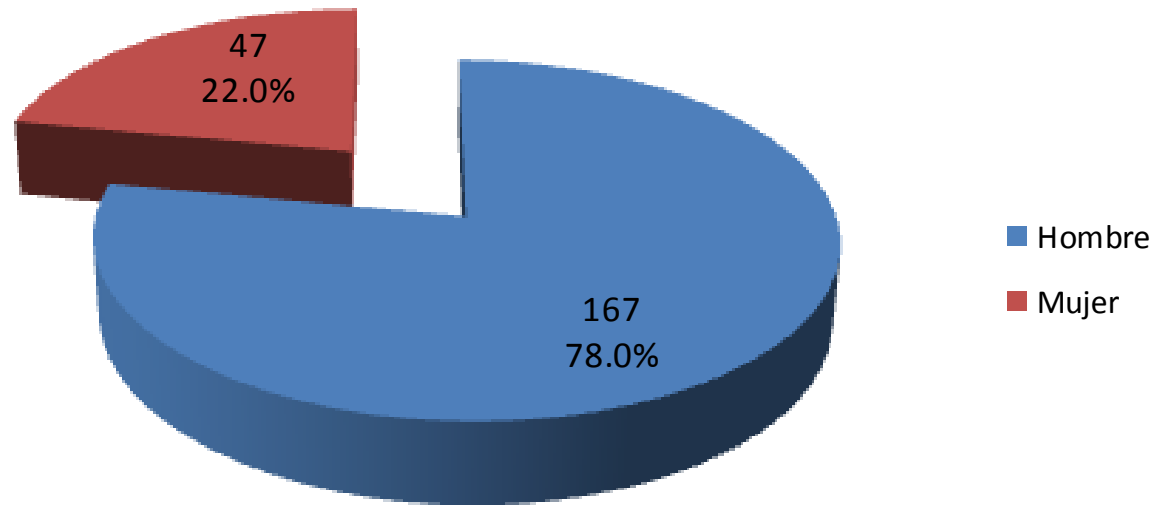

Fuente Instituto Nacional de Medicina Legal, con actualización a las 15:10 horas del 18 de febrero de 2015, datos susceptibles de variación en futuras consultas
Cálculos: Centro de Estudio y Análisis en Convivencia y Seguridad Ciudadana Secretaría de Gobierno

MUERTES ACCIDENTALES SEGÚN SEXO Y RANGO DE EDAD DE LA VICTIMA AÑO 2014

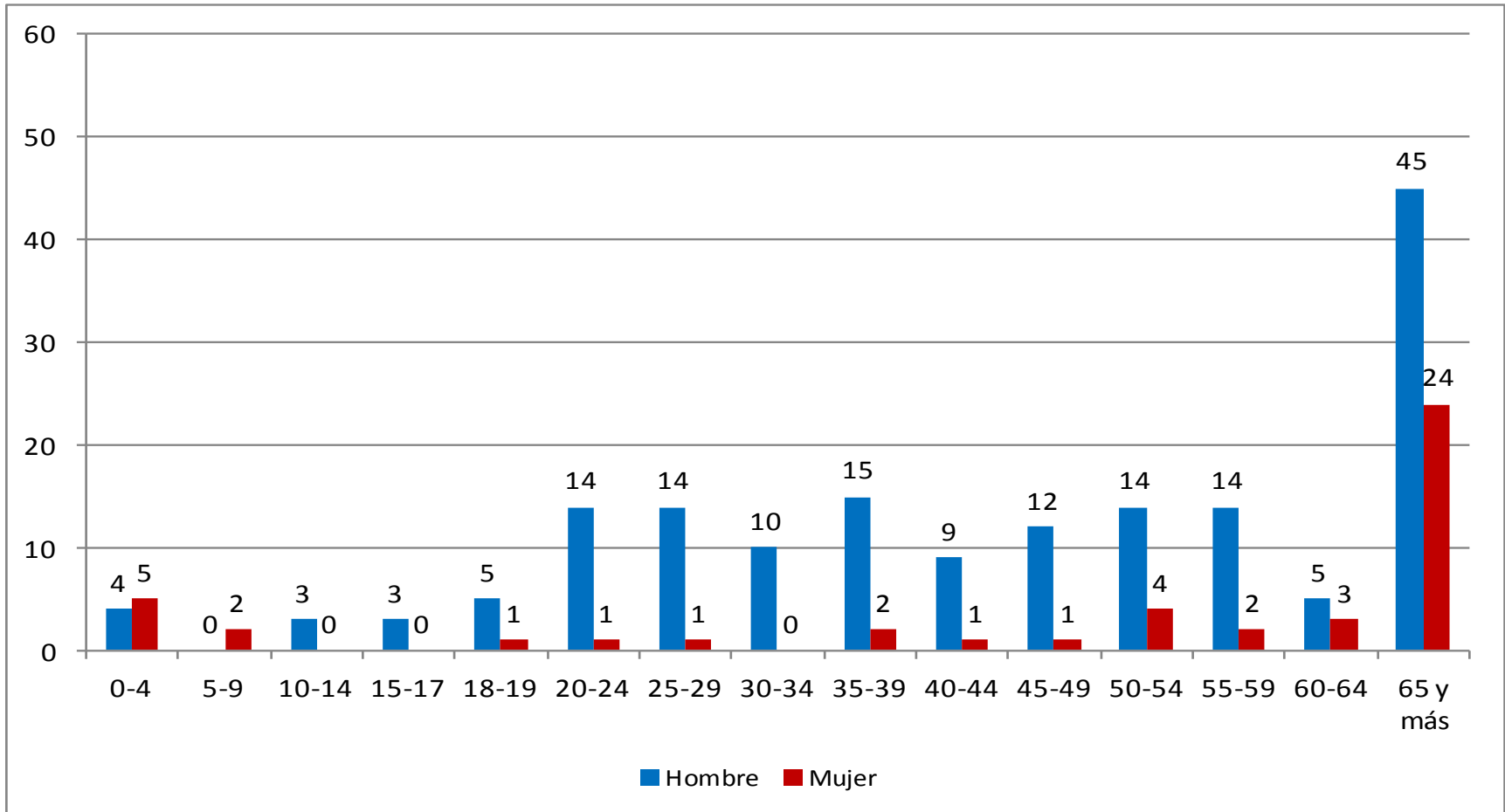

Fuente Instituto Nacional de Medicina Legal, con actualización a las 15:10 horas del 18 de febrero de 2015, datos susceptibles de variación en futuras consultas
Cálculos: Centro de Estudio y Análisis en Convivencia y Seguridad Ciudadana Secretaría de Gobierno



ALCALDÍA MAYOR
DE BOGOTÁ D.C.
Secretaría
GOBIERNO

BALANCE Y COMPORTAMIENTO DELITOS DE MAYOR IMPACTO AÑOS 2013-2014 BOGOTÁ



ALCALDÍA MAYOR
DE BOGOTÁ D.C.

BOGOTÁ
HUMANANA



BALANCE DELITOS DE MAYOR IMPACTO SOCIAL AÑOS 2013-2014

	2013	2014	DIFERENCIA	VARIACION %	2013	2014
Lesiones comunes	12126	12507	381	3.1	33.2	34.3
Hurto de vehículos	2230	2294	64	2.9	6.1	6.3
Hurto de motos	2281	2779	498	21.8	6.2	7.6
Hurto a personas	26912	27753	841	3.1	73.7	76.0
Hurto a residencias	4390	4792	402	9.2	12.0	13.1
Hurto a est comerciales	6616	6288	-328	-5.0	18.1	17.2
Hurto a bancos	15	41	26	173.3	0.0	0.1
Total	54570	56454	1884	3.5	149.5	154.7

Fuente : DIJIN SIJIN-MEBOG, actualización a las 08:25 horas del 4 de enero de 2015. Datos susceptibles de variación en consultas posteriores.

Cálculos: Centro de Estudio y Análisis en Convivencia y Seguridad Ciudadana Secretaría de Gobierno

BALANCE DELITOS DE MAYOR IMPACTO SOCIAL AÑOS 2013-2014

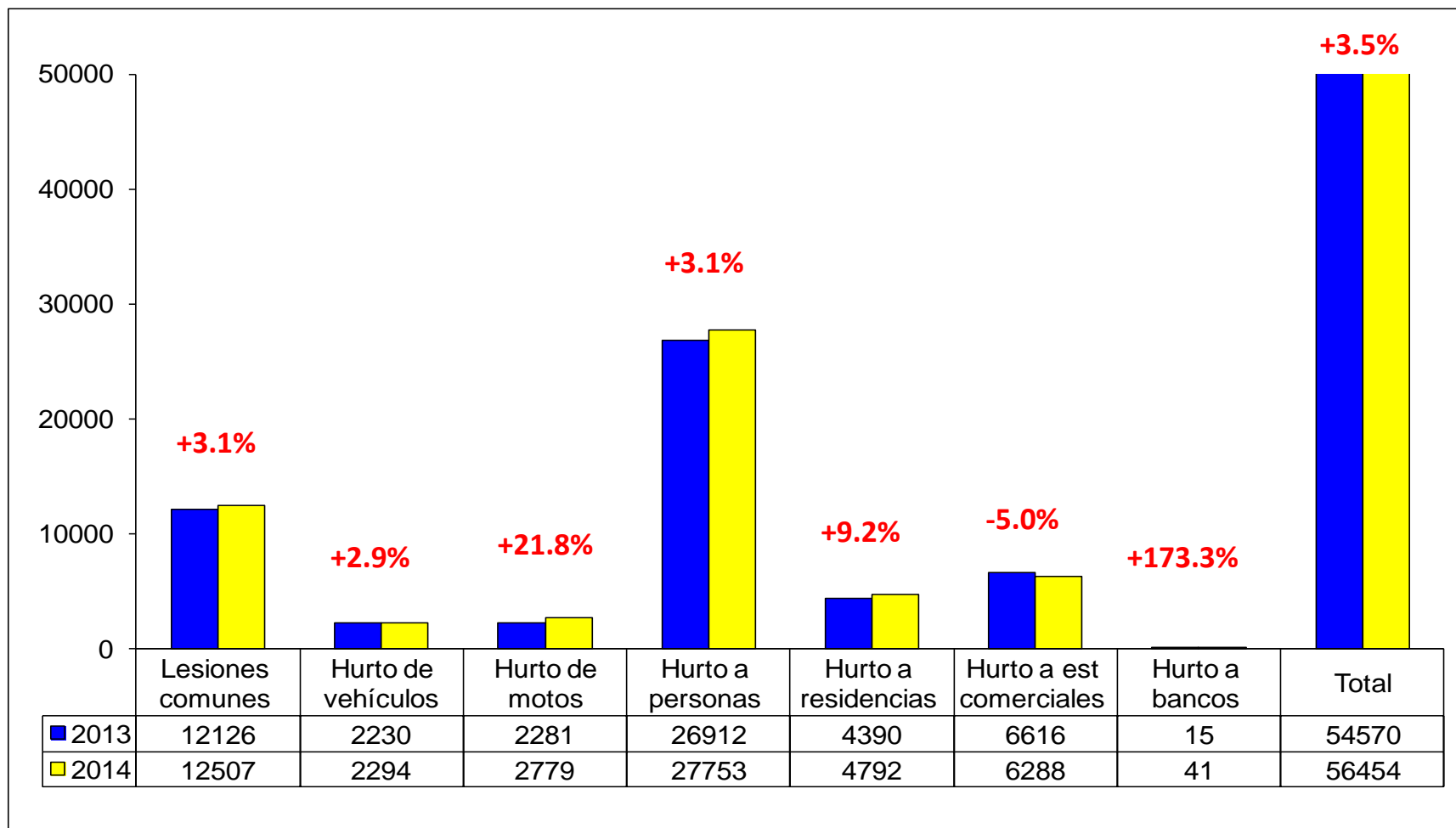

Fuente : DIJIN SIJIN-MEBOG, actualización a las 08:25 horas del 4 de enero de 2015. Datos susceptibles de variación en consultas posteriores.
Cálculos: Centro de Estudio y Análisis en Convivencia y Seguridad Ciudadana Secretaría de Gobierno

LESIONES COMUNES SEGÚN LOCALIDADES AÑOS 2013-2014

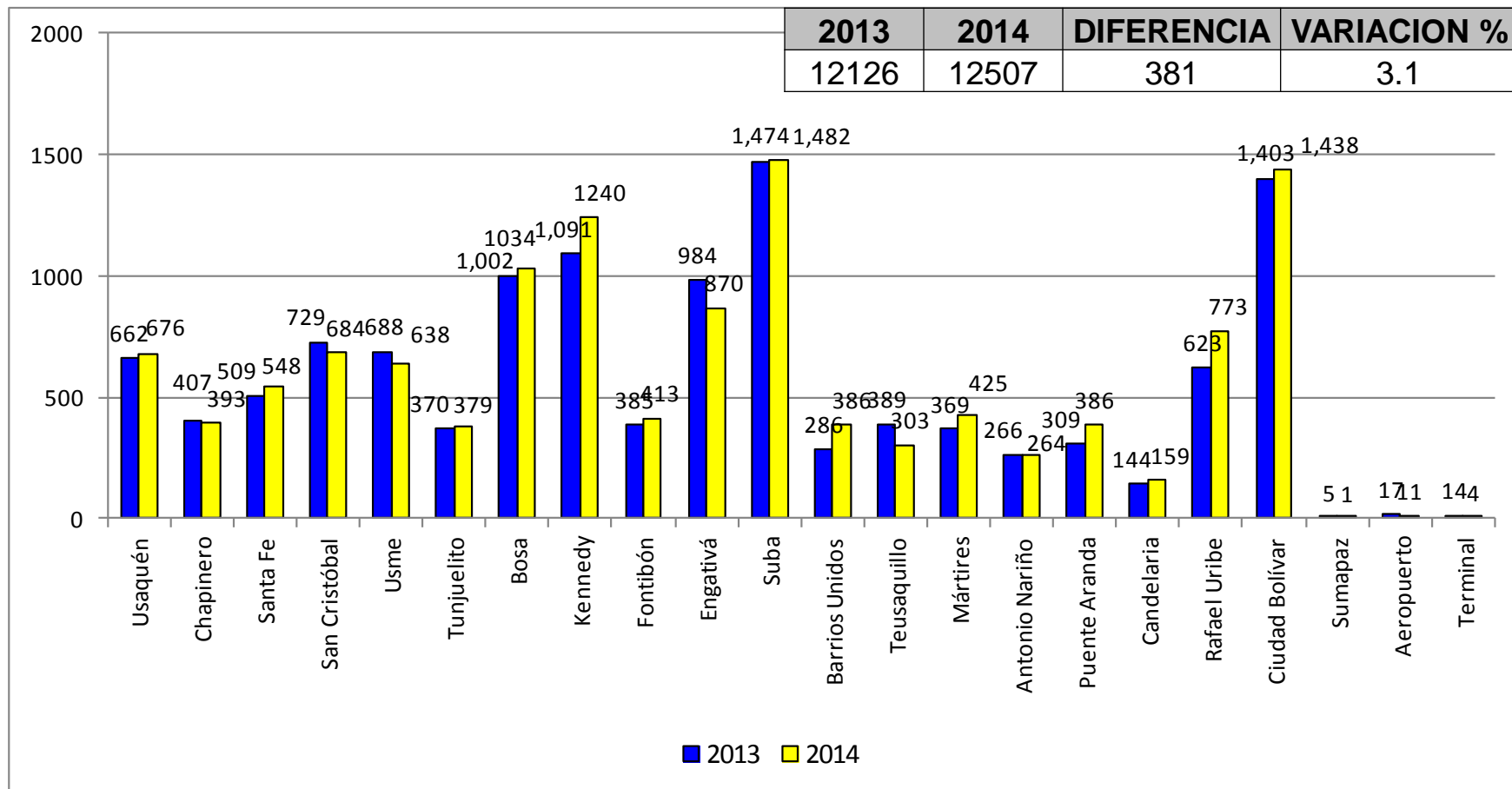

Fuente : DIJIN SIJIN-MEBOG, actualización a las 08:25 horas del 4 de enero de 2015. Datos susceptibles de variación en consultas posteriores.
Cálculos: Centro de Estudio y Análisis en Convivencia y Seguridad Ciudadana Secretaría de Gobierno

VARIACION LESIONES COMUNES POR LOCALIDADES AÑOS 2013-2014

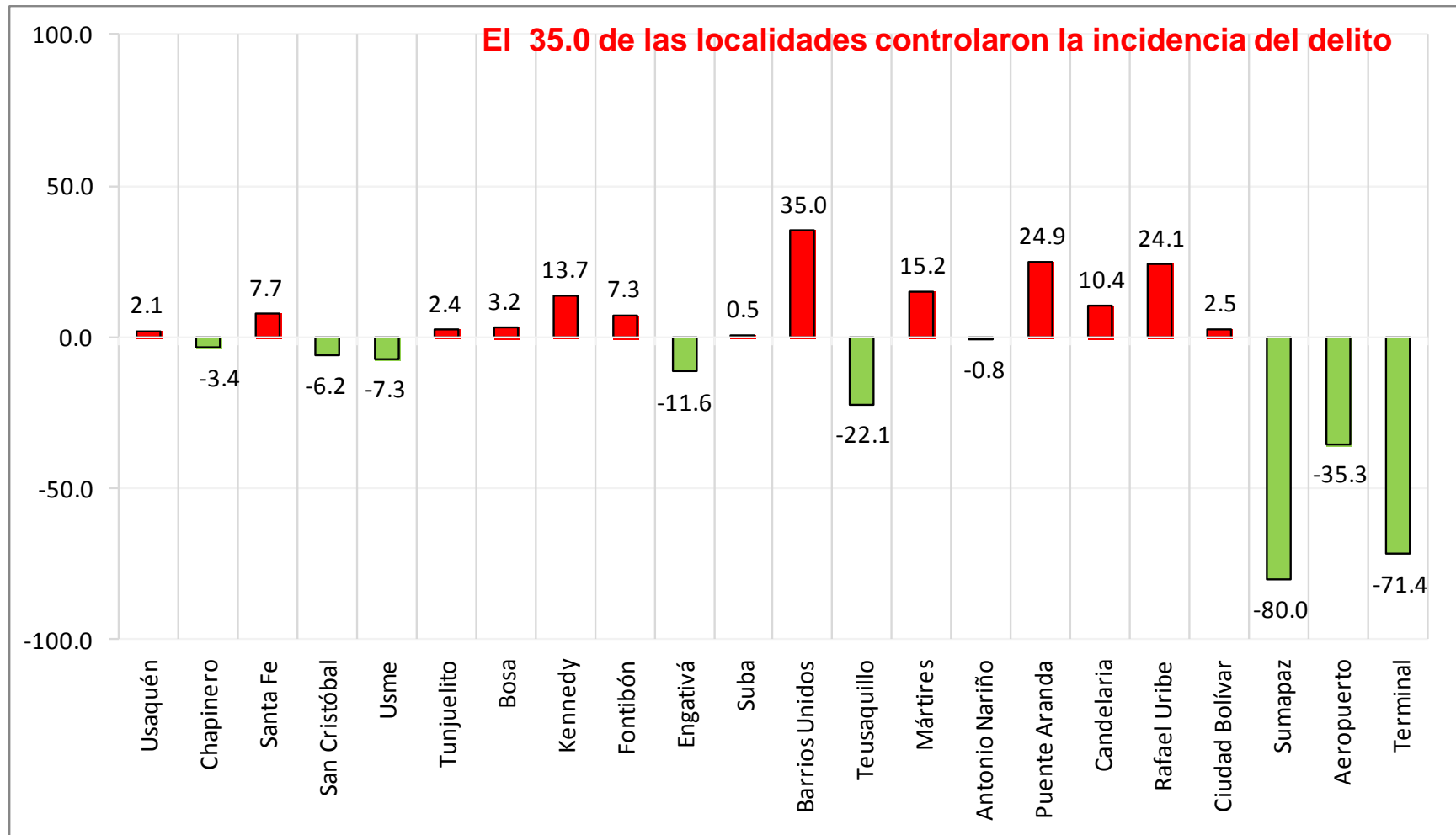

Fuente : DIJIN SIJIN-MEBOG, actualización a las 08:25 horas del 4 de enero de 2015. Datos susceptibles de variación en consultas posteriores.
Cálculos: Centro de Estudio y Análisis en Convivencia y Seguridad Ciudadana Secretaría de Gobierno



LESIONES COMUNES SEGÚN DIA DE OCURRENCIA AÑOS 2013-2014

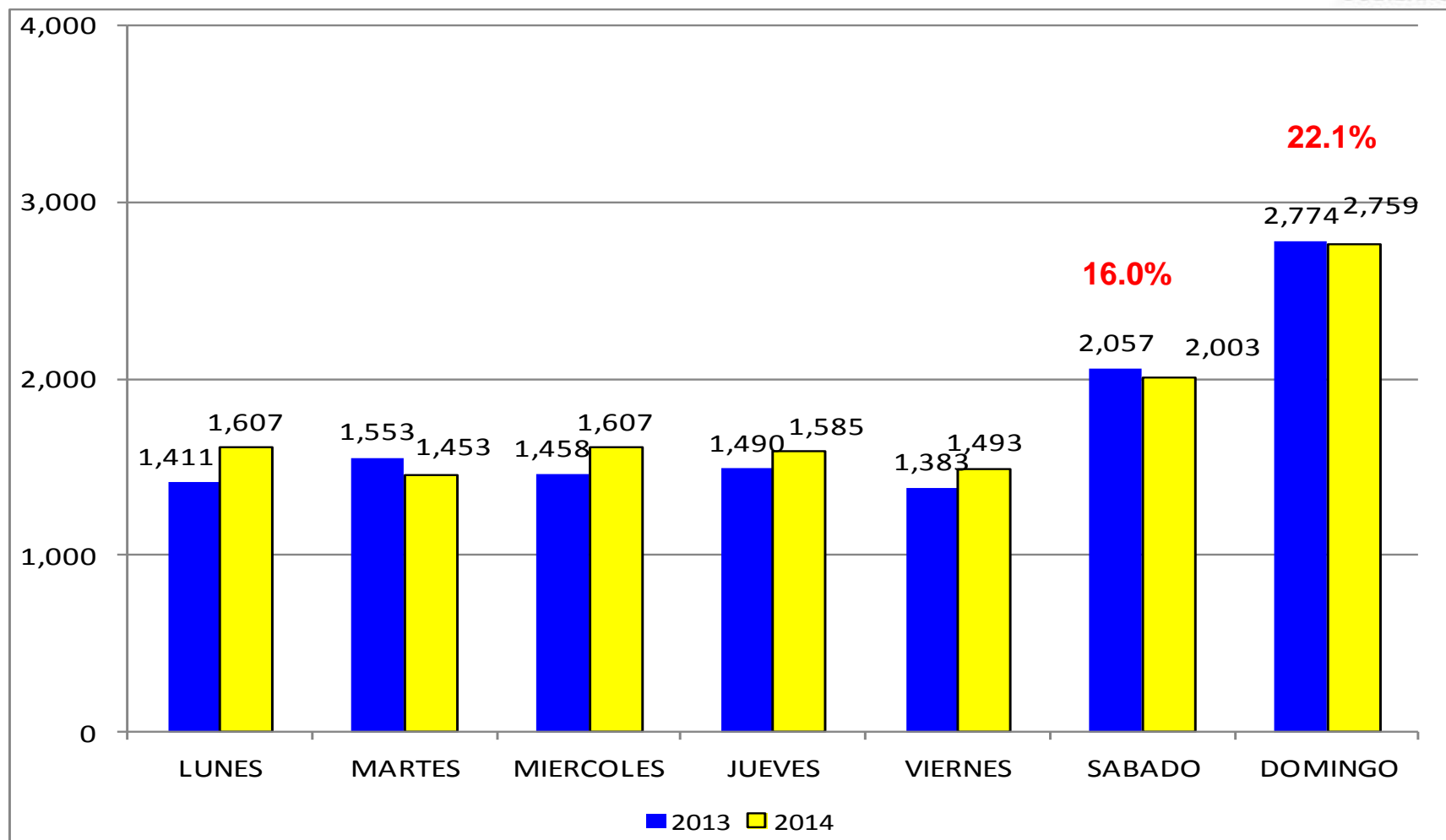

Fuente : DIJIN SIJIN-MEBOG, actualización a las 08:25 horas del 4 de enero de 2015. Datos susceptibles de variación en consultas posteriores.
Cálculos: Centro de Estudio y Análisis en Convivencia y Seguridad Ciudadana Secretaría de Gobierno

LESIONES COMUNES SEGÚN HORA DE OCURRENCIA AÑOS 2013-2014

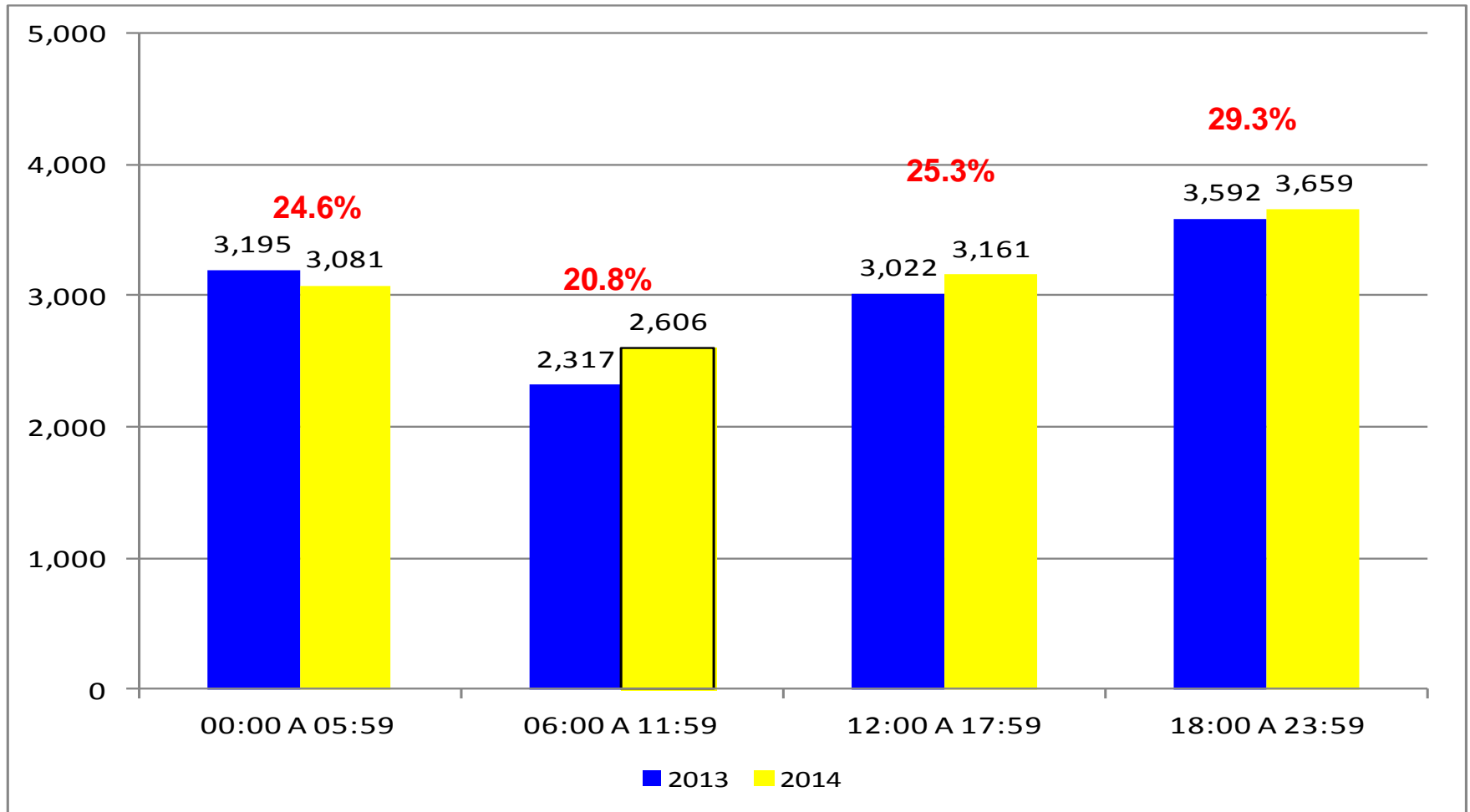

Fuente : DIJIN SIJIN-MEBOG, actualización a las 08:25 horas del 4 de enero de 2015. Datos susceptibles de variación en consultas posteriores.
Cálculos: Centro de Estudio y Análisis en Convivencia y Seguridad Ciudadana Secretaría de Gobierno

LESIONES COMUNES SEGÚN RANGOS DE EDAD AÑOS 2013-2014

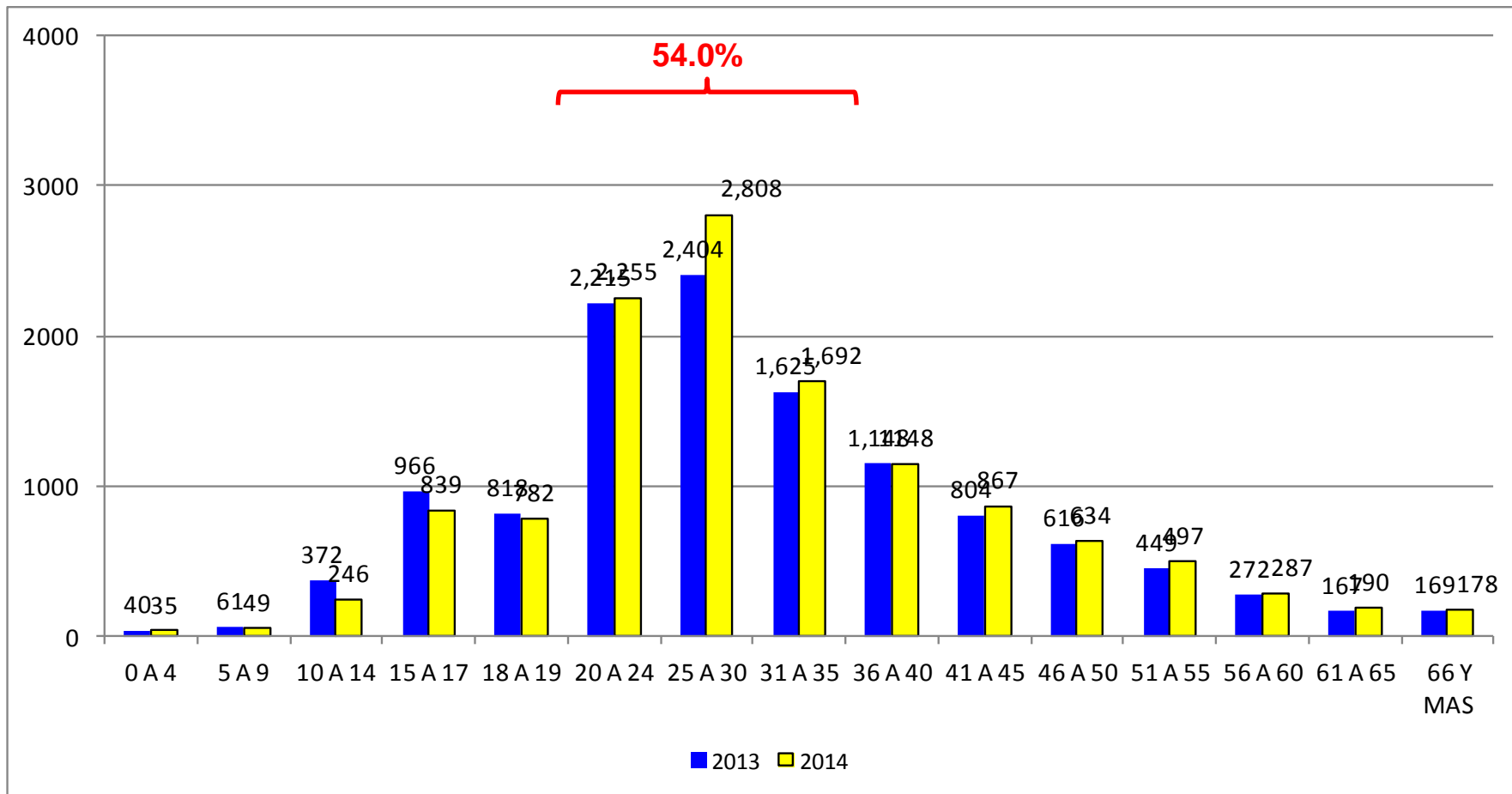

Fuente : DIJIN SIJIN-MEBOG, actualización a las 08:25 horas del 4 de enero de 2015. Datos susceptibles de variación en consultas posteriores.
Cálculos: Centro de Estudio y Análisis en Convivencia y Seguridad Ciudadana Secretaría de Gobierno

LESIONES COMUNES SEGÚN SEXO DE LA VICTIMA AÑOS 2013-2014

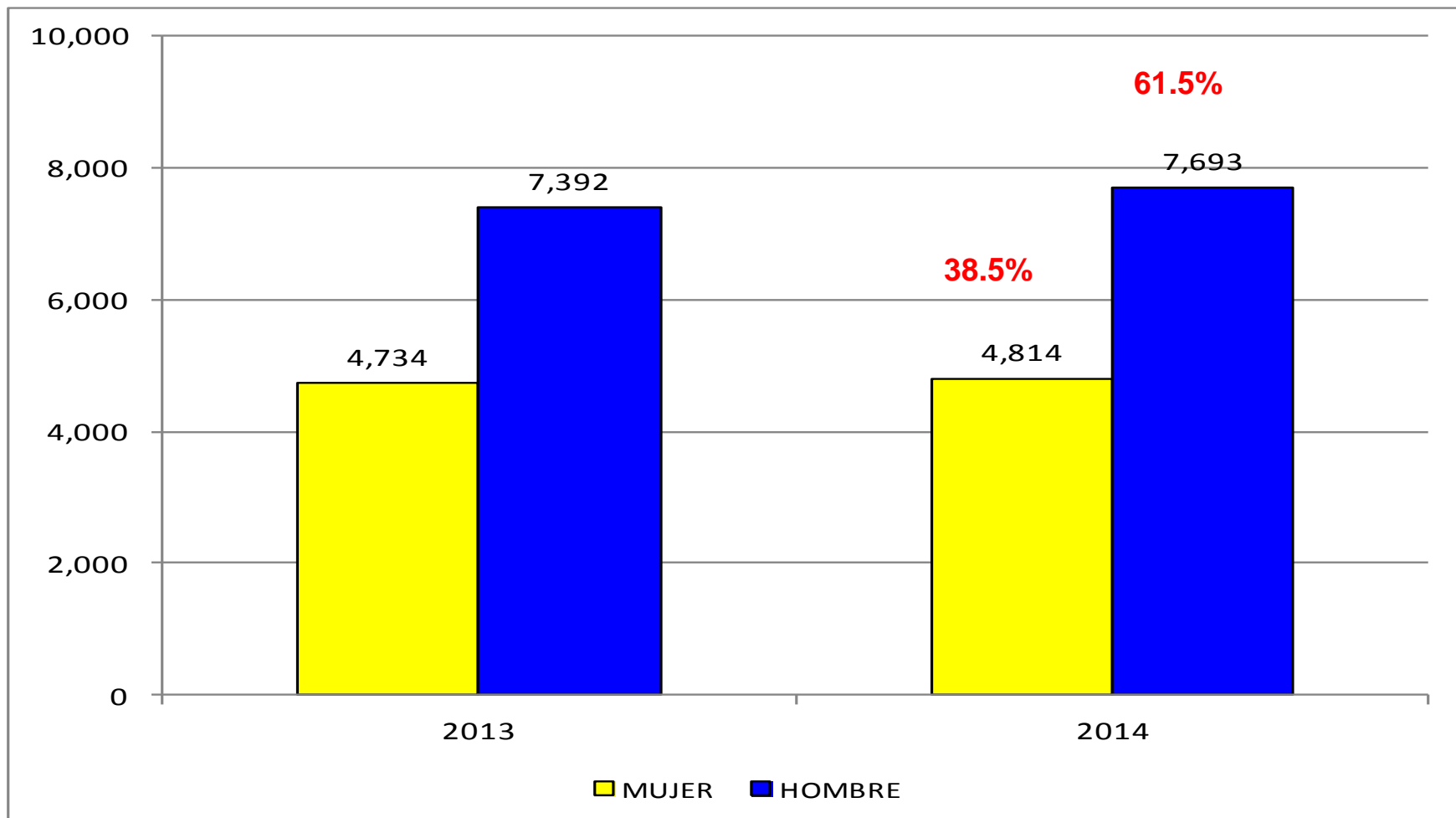

Fuente : DIJIN SIJIN-MEBOG, actualización a las 08:25 horas del 4 de enero de 2015. Datos susceptibles de variación en consultas posteriores.
Cálculos: Centro de Estudio y Análisis en Convivencia y Seguridad Ciudadana Secretaría de Gobierno

LESIONES COMUNES SEGÚN ARMA AÑOS 2013-2014

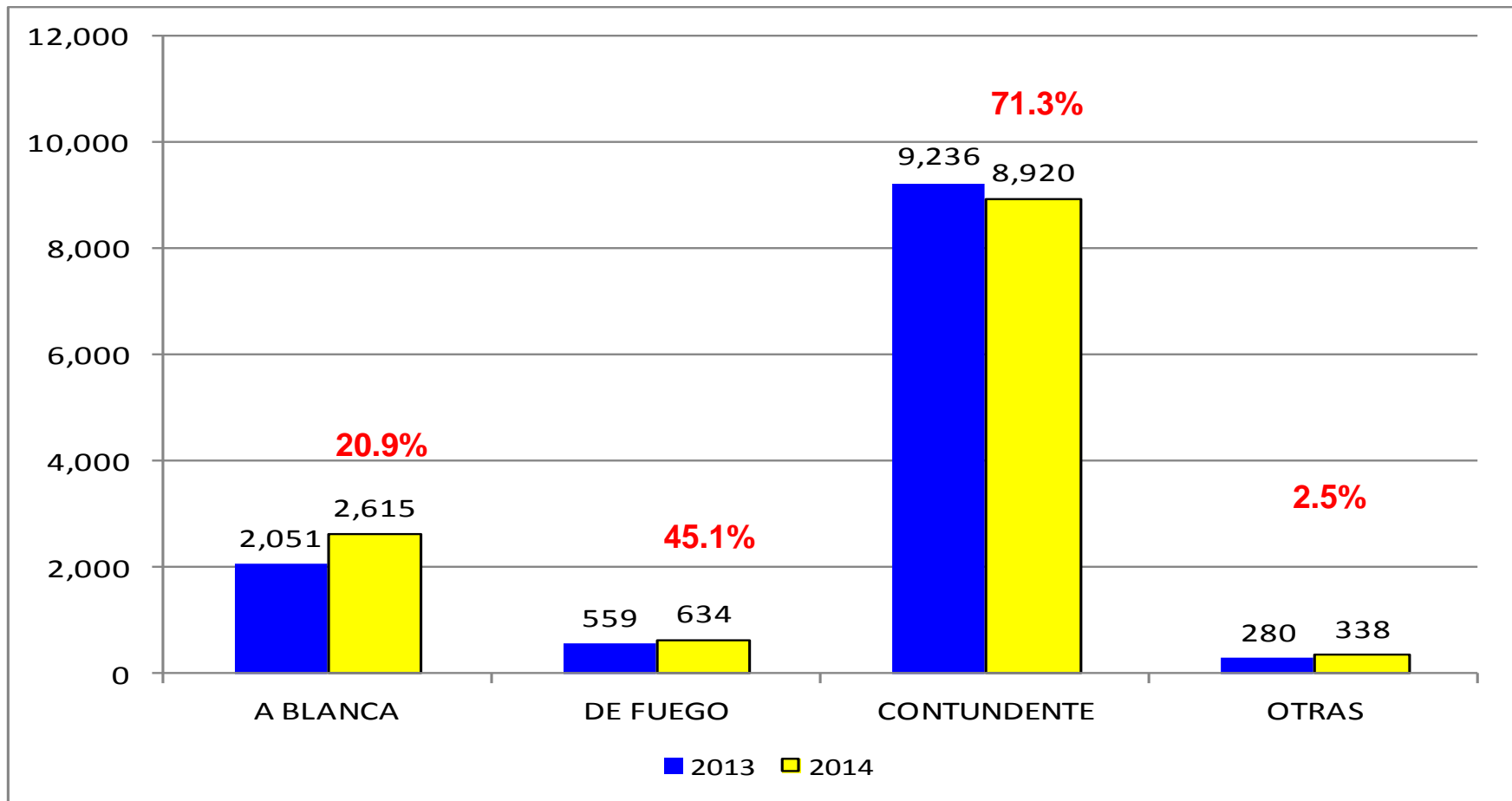

Fuente : DIJIN SIJIN-MEBOG, actualización a las 08:25 horas del 4 de enero de 2015. Datos susceptibles de variación en consultas posteriores.
Cálculos: Centro de Estudio y Análisis en Convivencia y Seguridad Ciudadana Secretaría de Gobierno

LESIONES COMUNES SEGÚN CIRCUNSTANCIA AÑOS 2013-2014

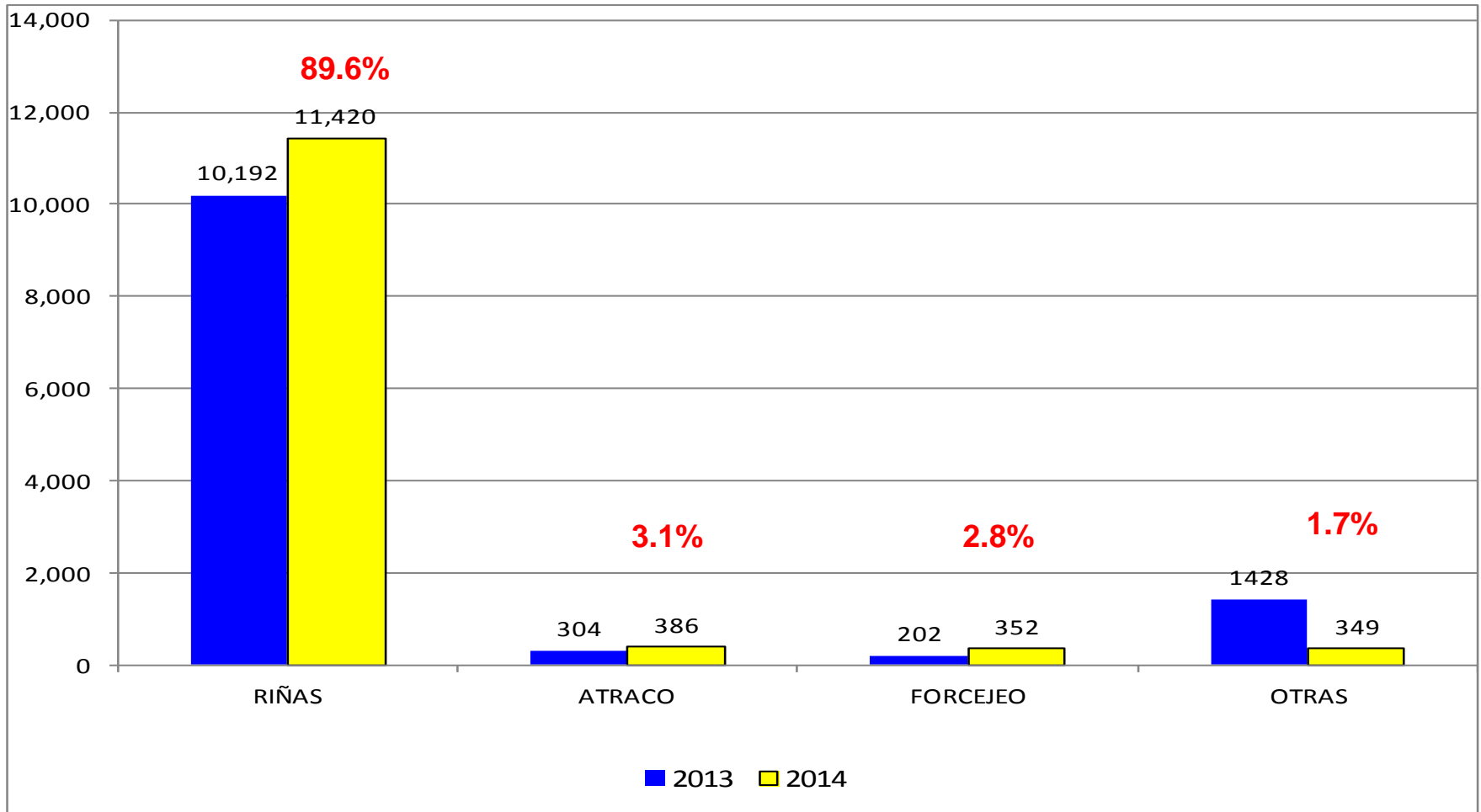

Fuente : DIJIN SIJIN-MEBOG, actualización a las 08:25 horas del 4 de enero de 2015. Datos susceptibles de variación en consultas posteriores.
Cálculos: Centro de Estudio y Análisis en Convivencia y Seguridad Ciudadana Secretaría de Gobierno

HURTO DE VEHICULOS SEGÚN LOCALIDAD AÑOS 2013-2014

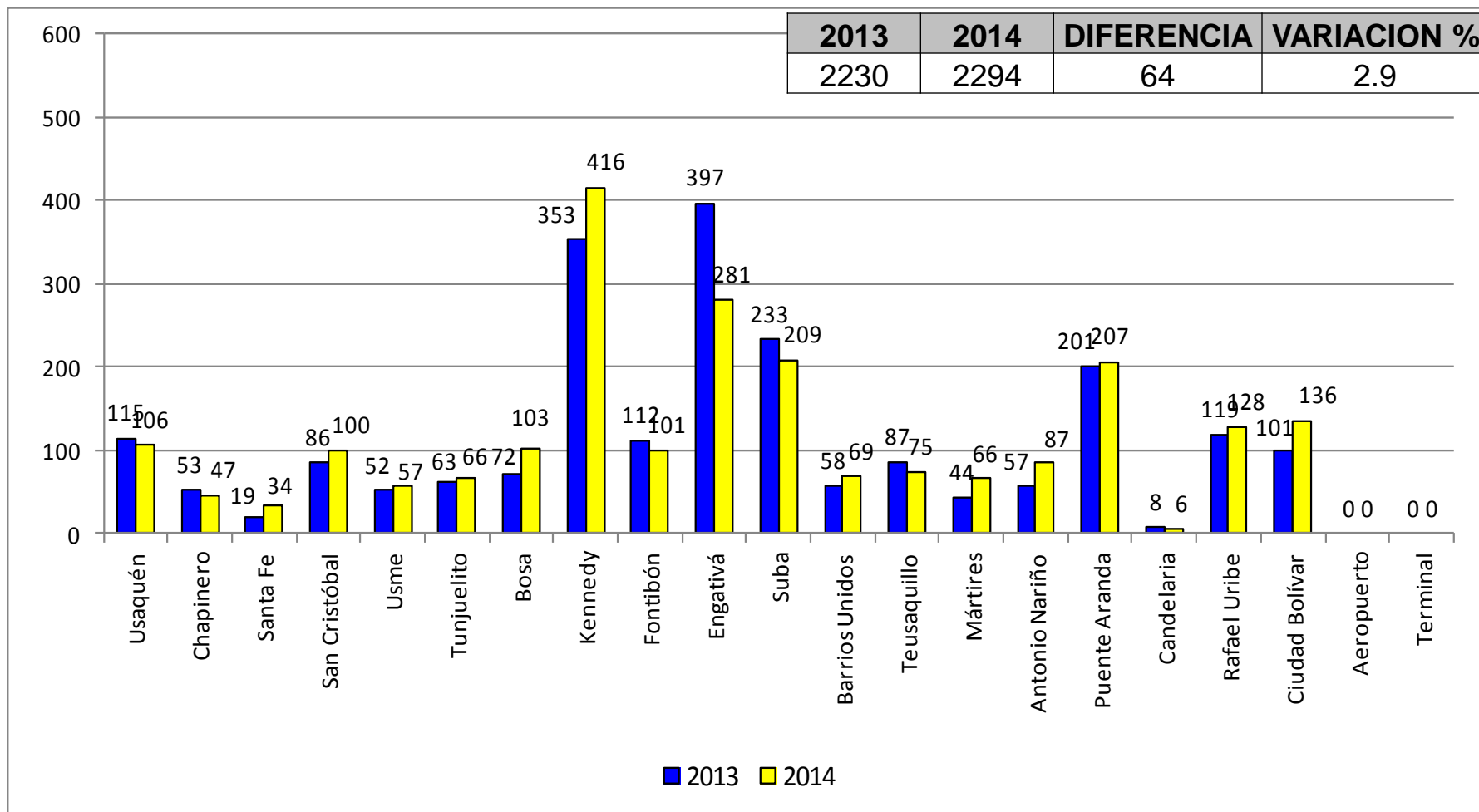

Fuente : DIJIN SIJIN-MEBOG, actualización a las 08:25 horas del 4 de enero de 2015. Datos susceptibles de variación en consultas posteriores.

Cálculos: Centro de Estudio y Análisis en Convivencia y Seguridad Ciudadana Secretaría de Gobierno

VARIACION HURTO DE VEHICULOS POR LOCALIDADES AÑOS 2013-2014

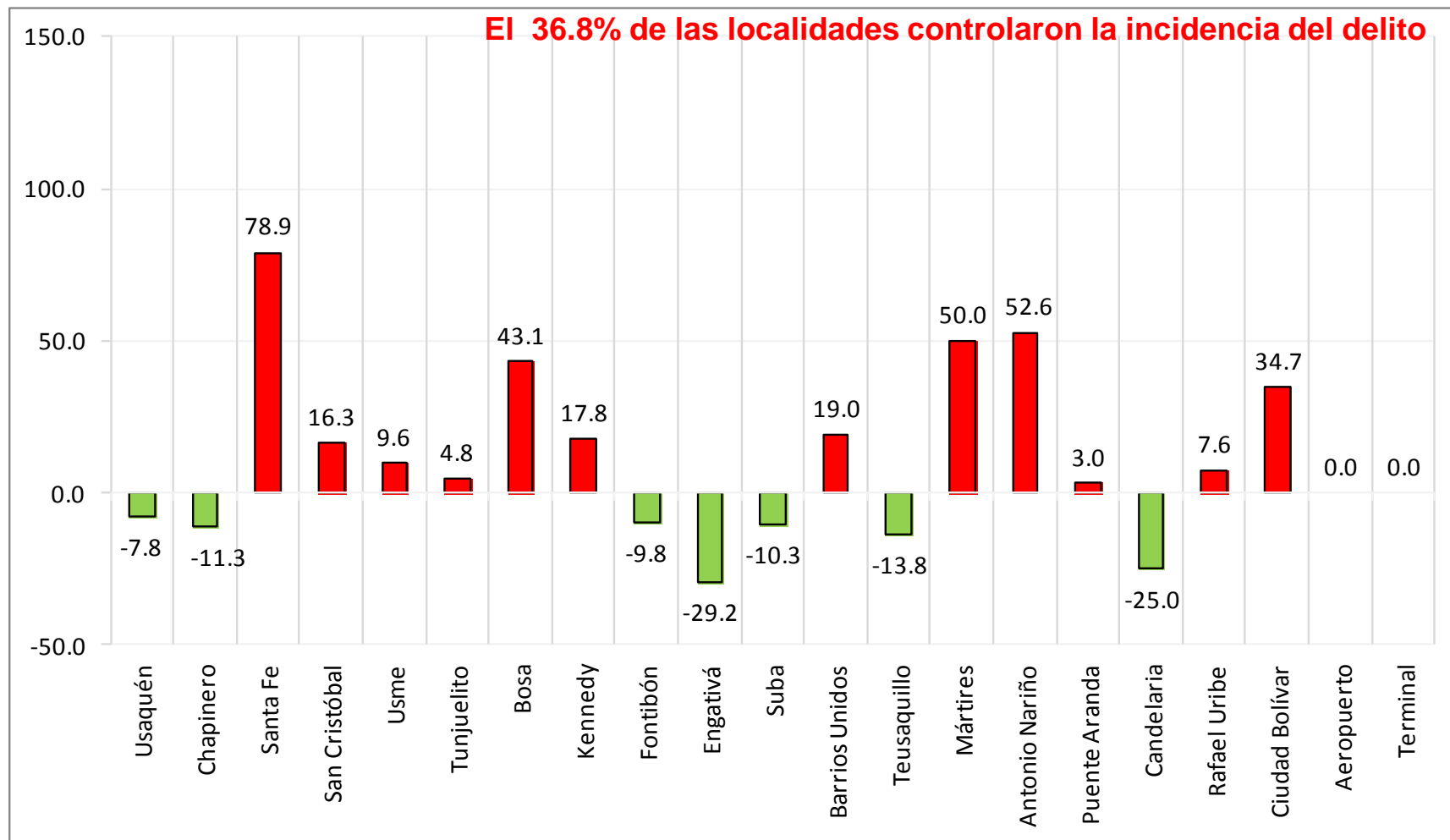

Fuente : DIJIN SIJIN-MEBOG, actualización a las 08:25 horas del 4 de enero de 2015. Datos susceptibles de variación en consultas posteriores.
Cálculos: Centro de Estudio y Análisis en Convivencia y Seguridad Ciudadana Secretaría de Gobierno

HURTO DE VEHICULOS SEGÚN MODALIDAD AÑOS 2013-2014

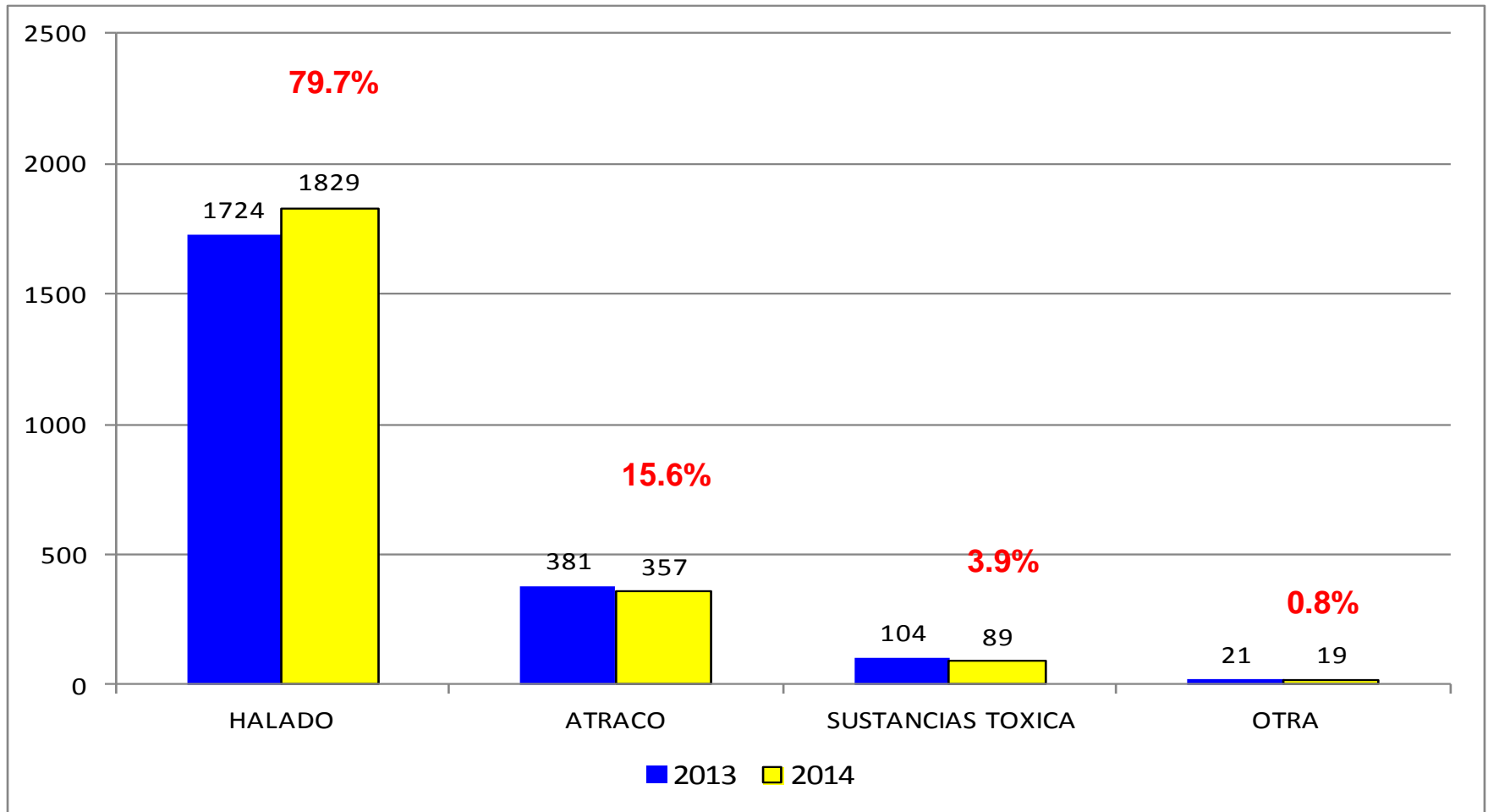

Fuente : DIJIN SIJIN-MEBOG, actualización a las 08:25 horas del 4 de enero de 2015. Datos susceptibles de variación en consultas posteriores.
Cálculos: Centro de Estudio y Análisis en Convivencia y Seguridad Ciudadana Secretaría de Gobierno

HURTO DE VEHICULOS SEGÚN DIA AÑOS 2013-2014

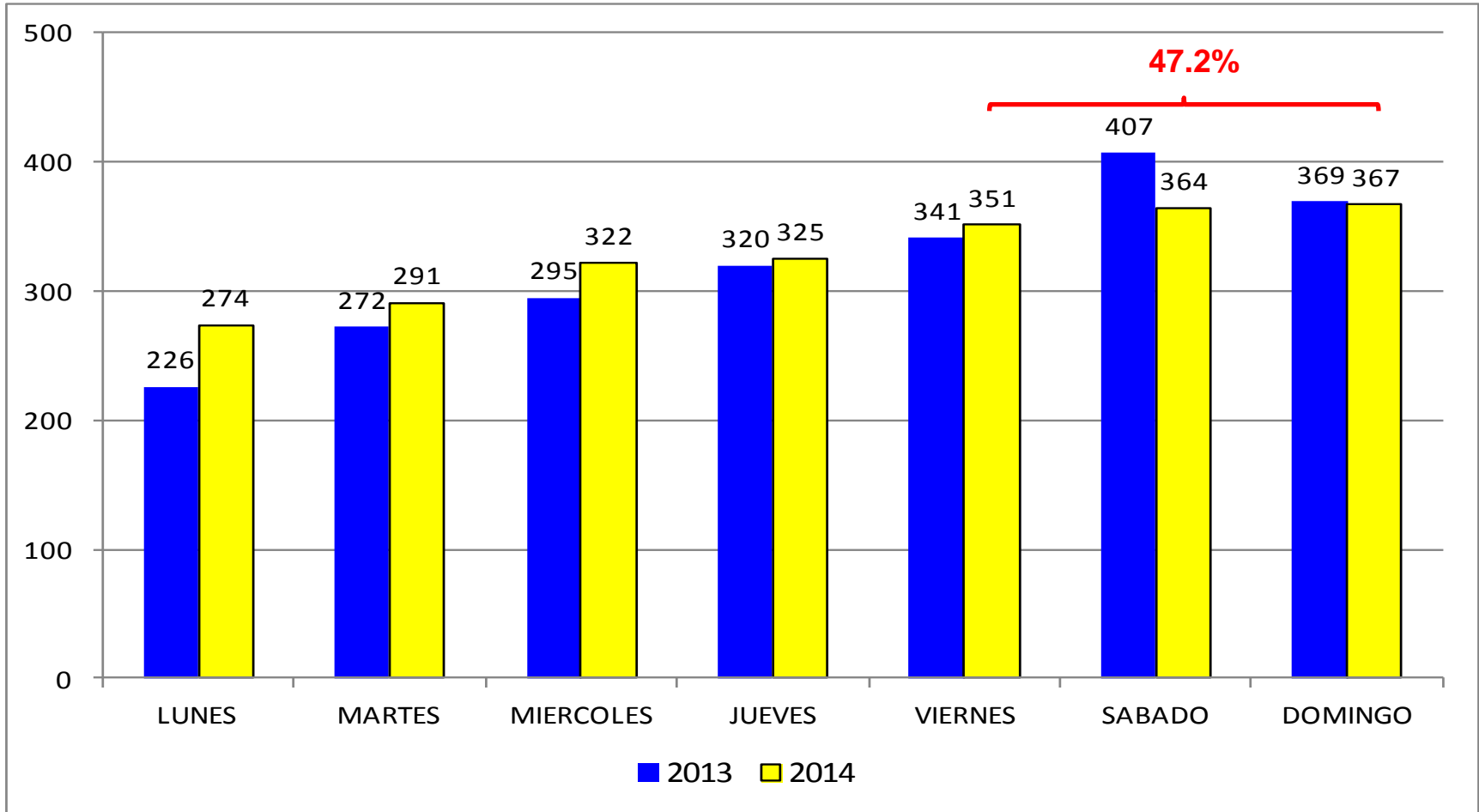

Fuente : DIJIN SIJIN-MEBOG, actualización a las 08:25 horas del 4 de enero de 2015. Datos susceptibles de variación en consultas posteriores.
Cálculos: Centro de Estudio y Análisis en Convivencia y Seguridad Ciudadana Secretaría de Gobierno

HURTO DE VEHICULOS SEGÚN HORA AÑOS 2013-2014

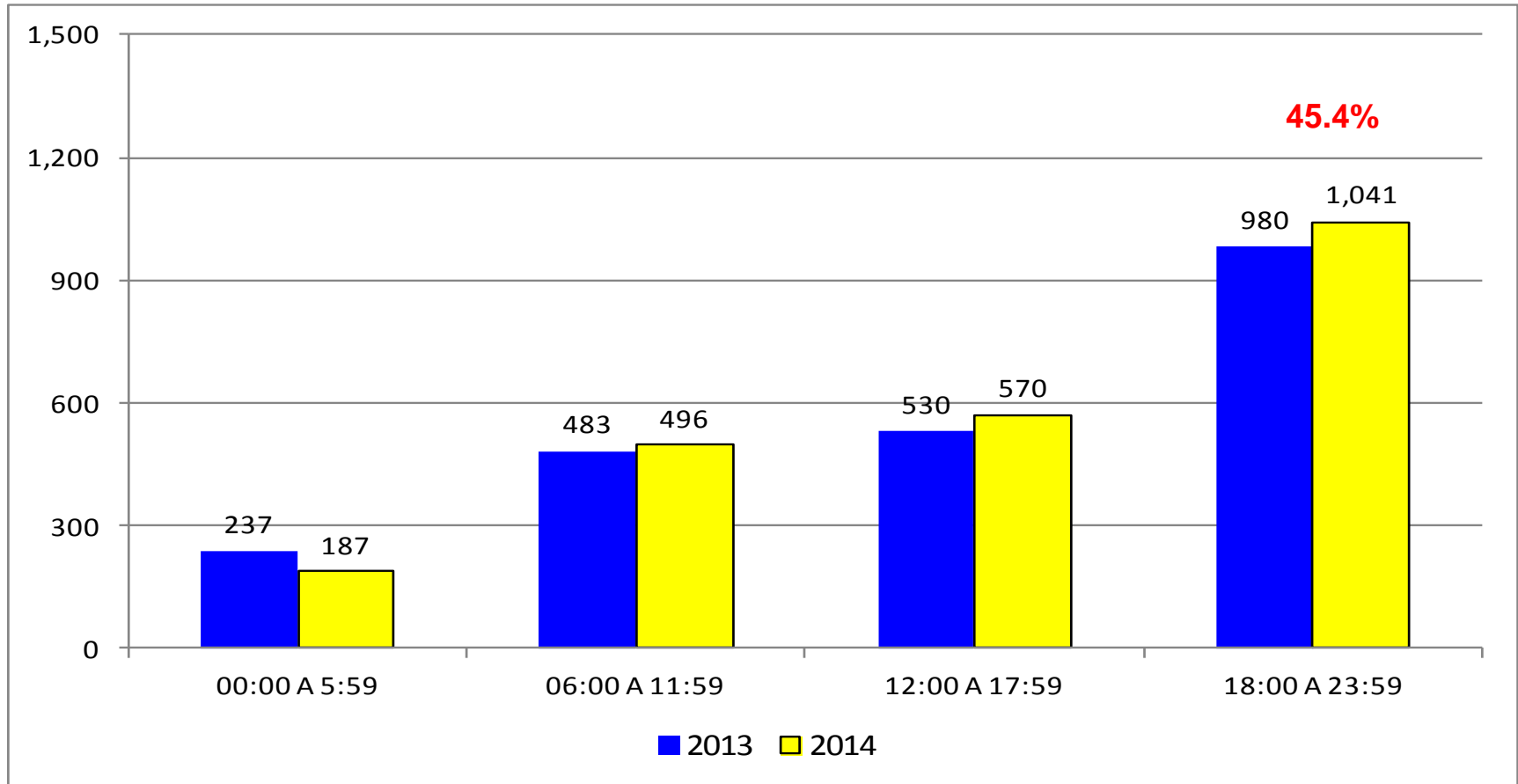

Fuente : DIJIN SIJIN-MEBOG, actualización a las 08:25 horas del 4 de enero de 2015. Datos susceptibles de variación en consultas posteriores.
Cálculos: Centro de Estudio y Análisis en Convivencia y Seguridad Ciudadana Secretaría de Gobierno

HURTO DE VEHICULOS SEGÚN MARCA AÑOS 2013-2014

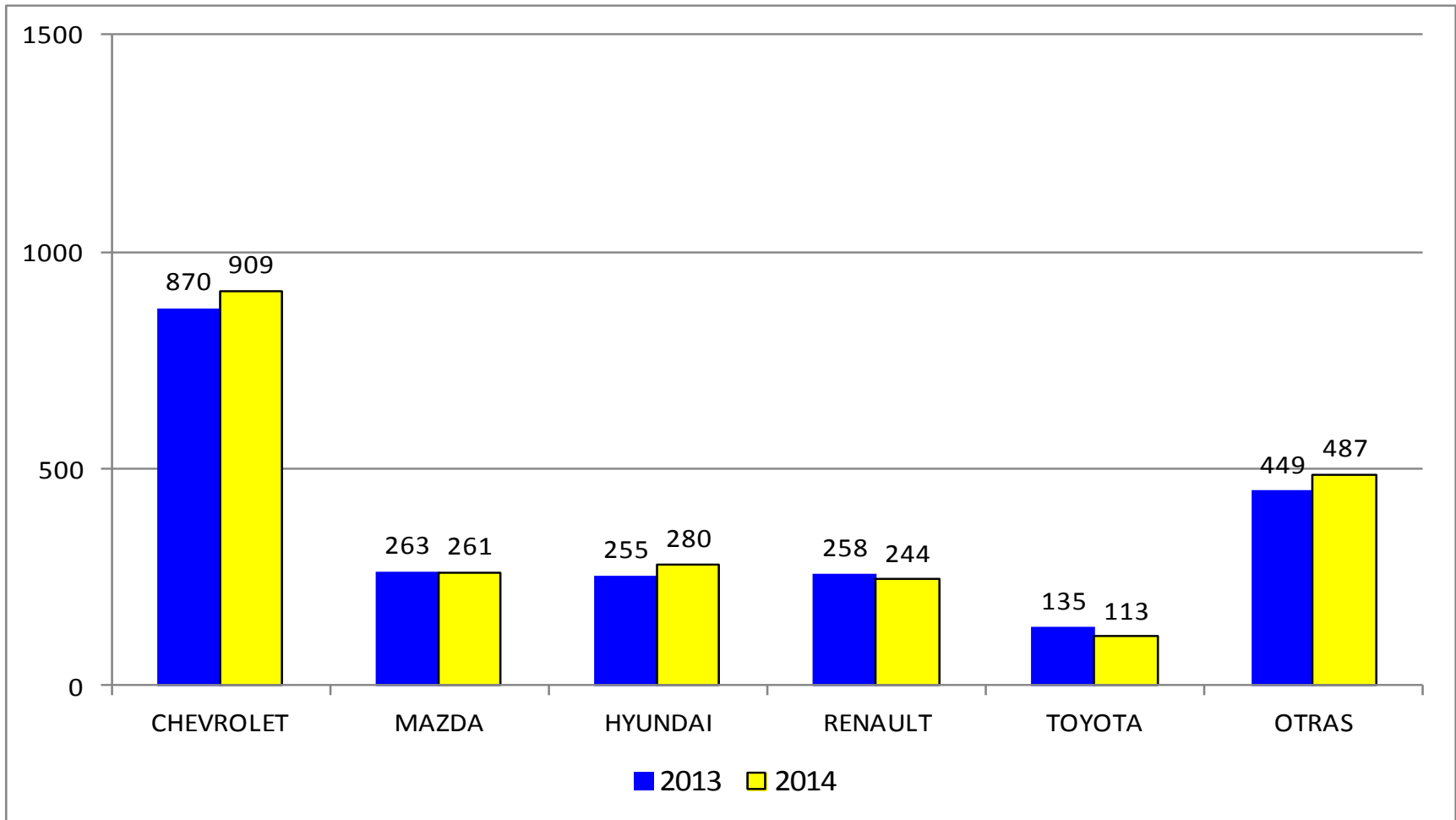

Fuente : DIJIN SIJIN-MEBOG, actualización a las 08:25 horas del 4 de enero de 2015. Datos susceptibles de variación en consultas posteriores.
Cálculos: Centro de Estudio y Análisis en Convivencia y Seguridad Ciudadana Secretaría de Gobierno

HURTO DE MOTOS SEGÚN LOCALIDAD AÑOS 2013-2014

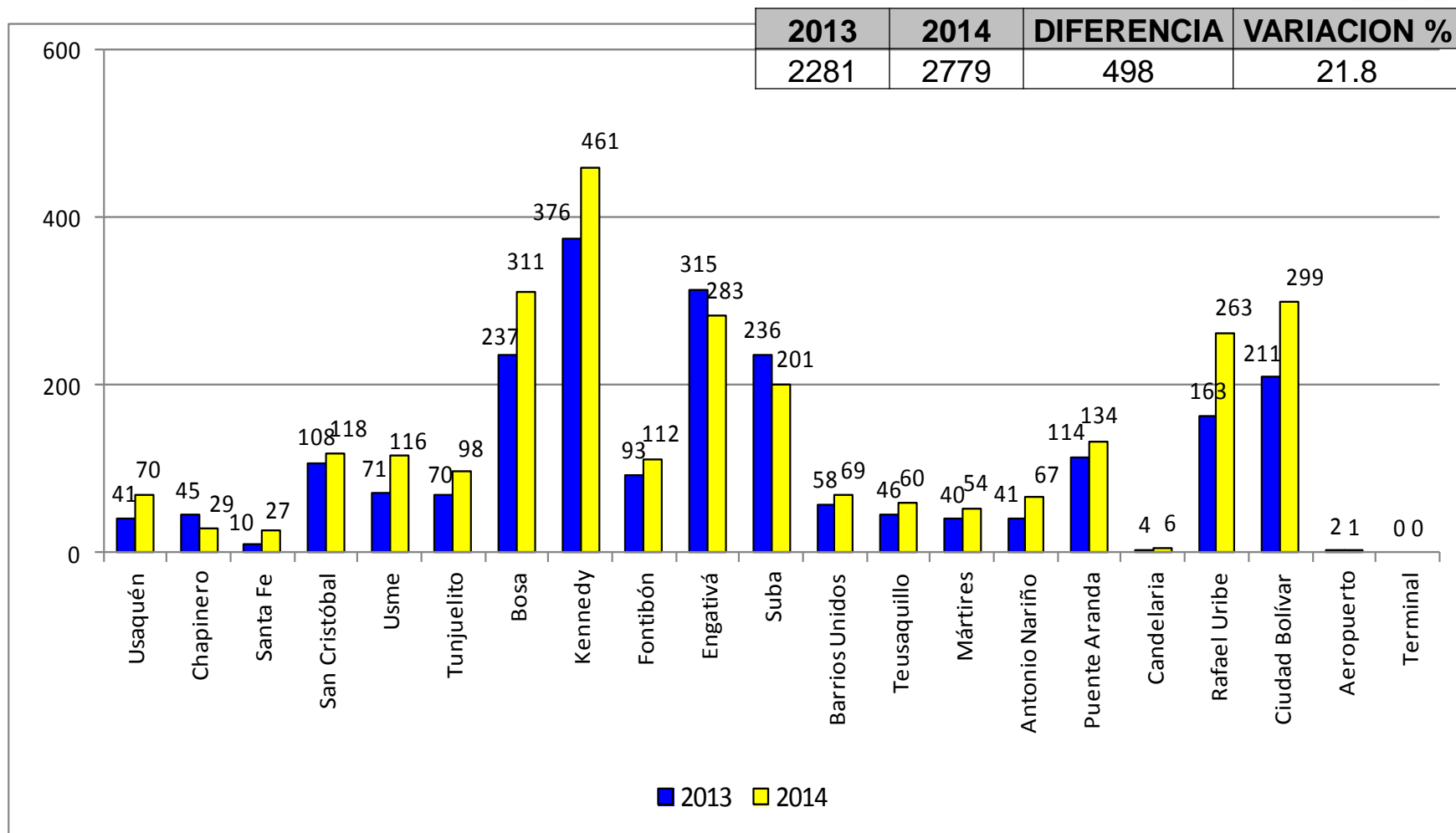

Fuente : DIJIN SIJIN-MEBOG, actualización a las 08:25 horas del 4 de enero de 2015. Datos susceptibles de variación en consultas posteriores.
Cálculos: Centro de Estudio y Análisis en Convivencia y Seguridad Ciudadana Secretaría de Gobierno

VARIACION HURTO DE MOTOS SEGÚN LOCALIDAD AÑOS 2013-2014

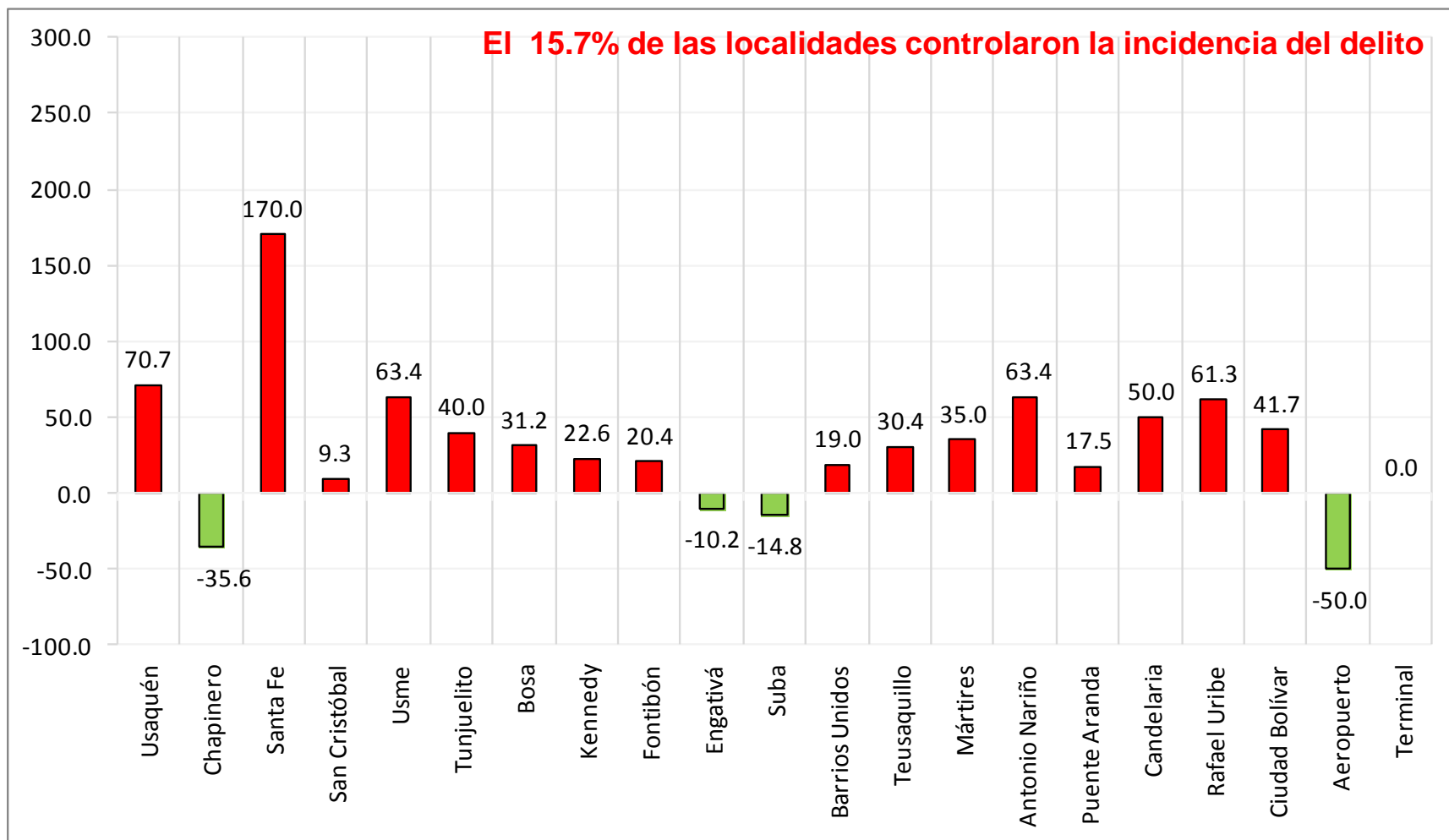

Fuente : DIJIN SIJIN-MEBOG, actualización a las 08:25 horas del 4 de enero de 2015. Datos susceptibles de variación en consultas posteriores.
Cálculos: Centro de Estudio y Análisis en Convivencia y Seguridad Ciudadana Secretaría de Gobierno

HURTO DE MOTOS SEGÚN MODALIDAD AÑOS 2013-2014

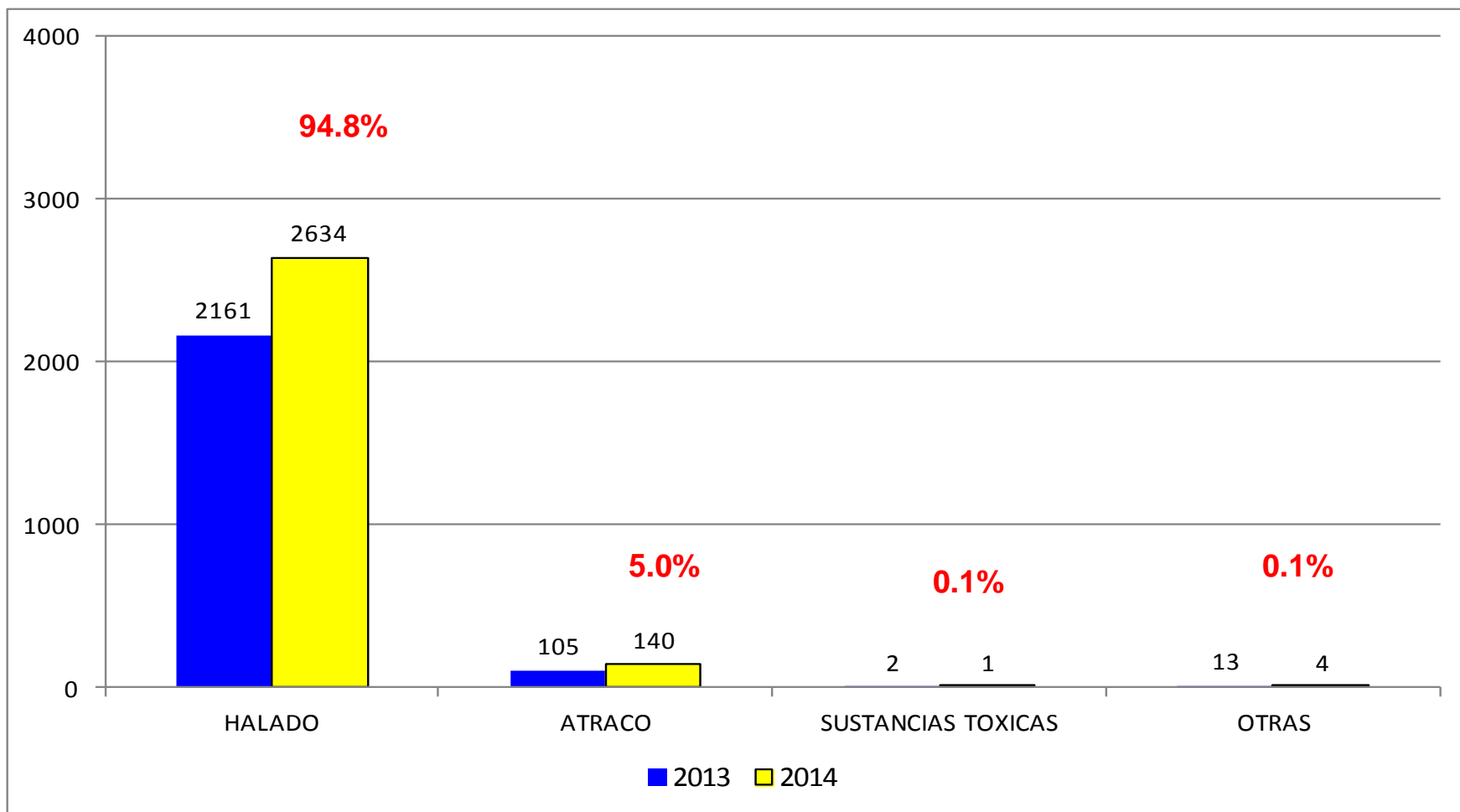

Fuente : DIJIN SIJIN-MEBOG, actualización a las 08:25 horas del 4 de enero de 2015. Datos susceptibles de variación en consultas posteriores.
Cálculos: Centro de Estudio y Análisis en Convivencia y Seguridad Ciudadana Secretaría de Gobierno

HURTO DE MOTOS SEGÚN DÍA AÑOS 2013-2014

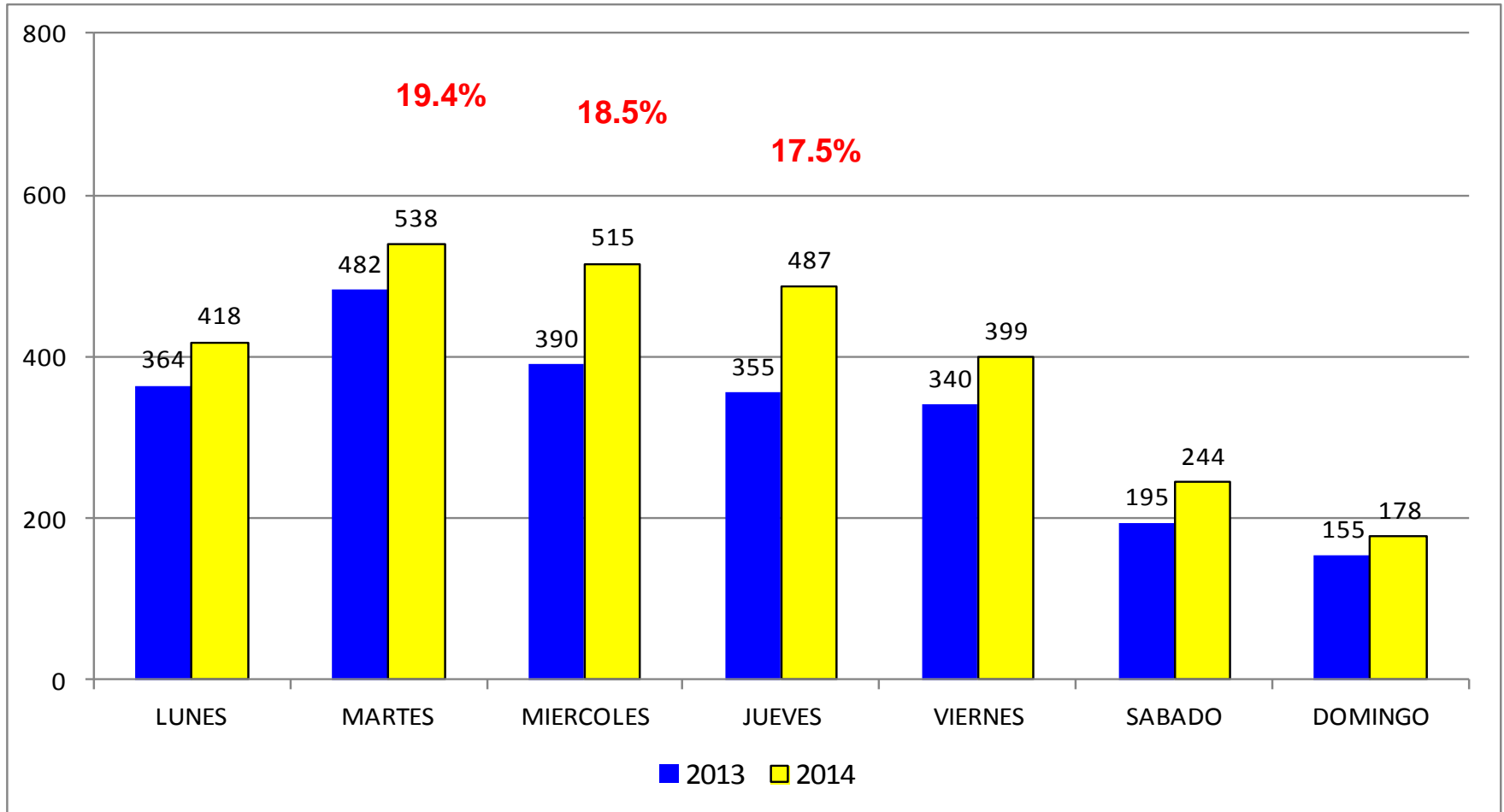

Fuente : DIJIN SIJIN-MEBOG, actualización a las 08:25 horas del 4 de enero de 2015. Datos susceptibles de variación en consultas posteriores.
Cálculos: Centro de Estudio y Análisis en Convivencia y Seguridad Ciudadana Secretaría de Gobierno

HURTO DE MOTOS SEGÚN HORA AÑOS 2013-2014

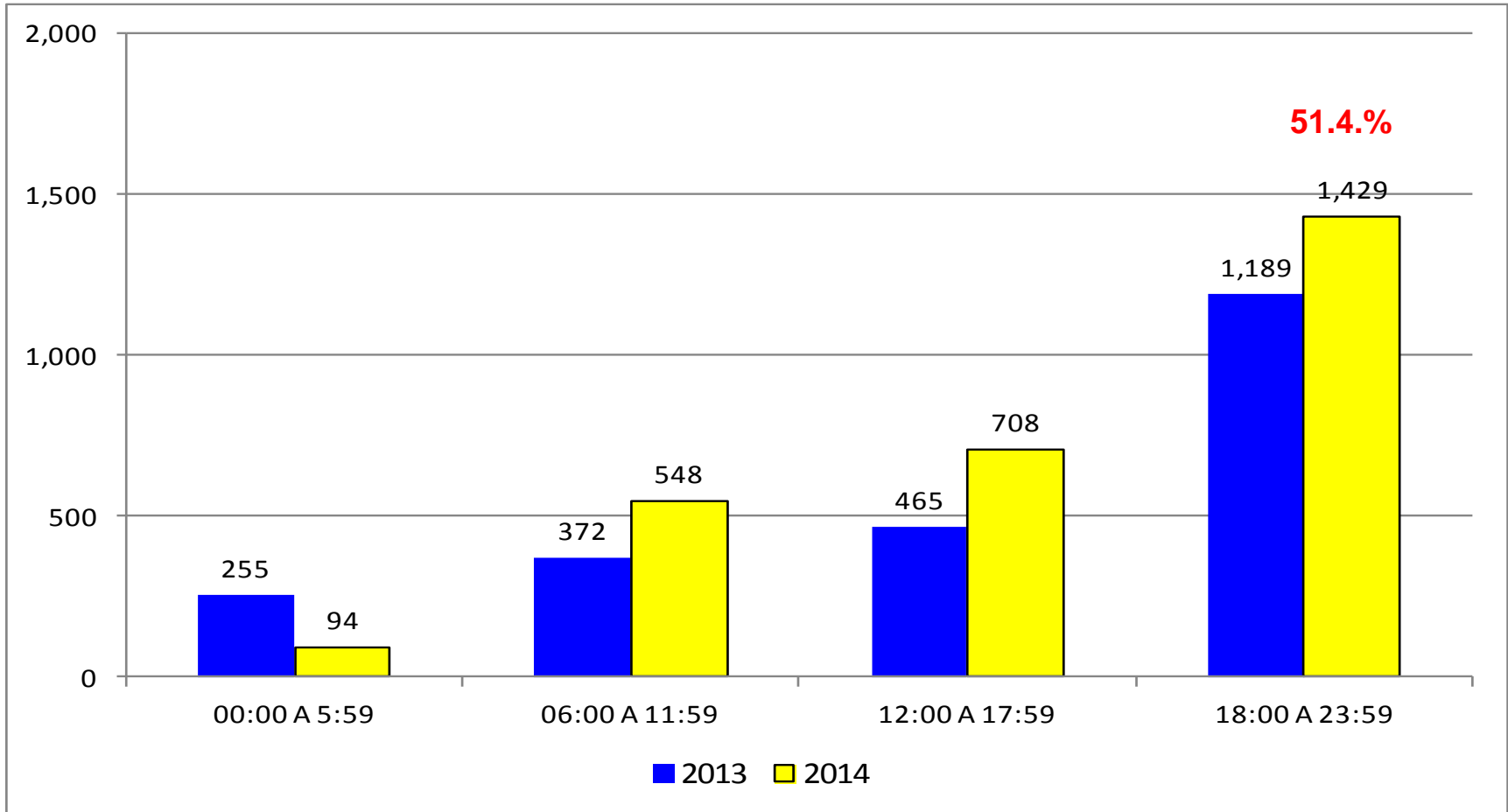

Fuente : DIJIN SIJIN-MEBOG, actualización a las 08:25 horas del 4 de enero de 2015. Datos susceptibles de variación en consultas posteriores.
Cálculos: Centro de Estudio y Análisis en Convivencia y Seguridad Ciudadana Secretaría de Gobierno

HURTO DE MOTOS SEGÚN MARCA AÑOS 2013-2014

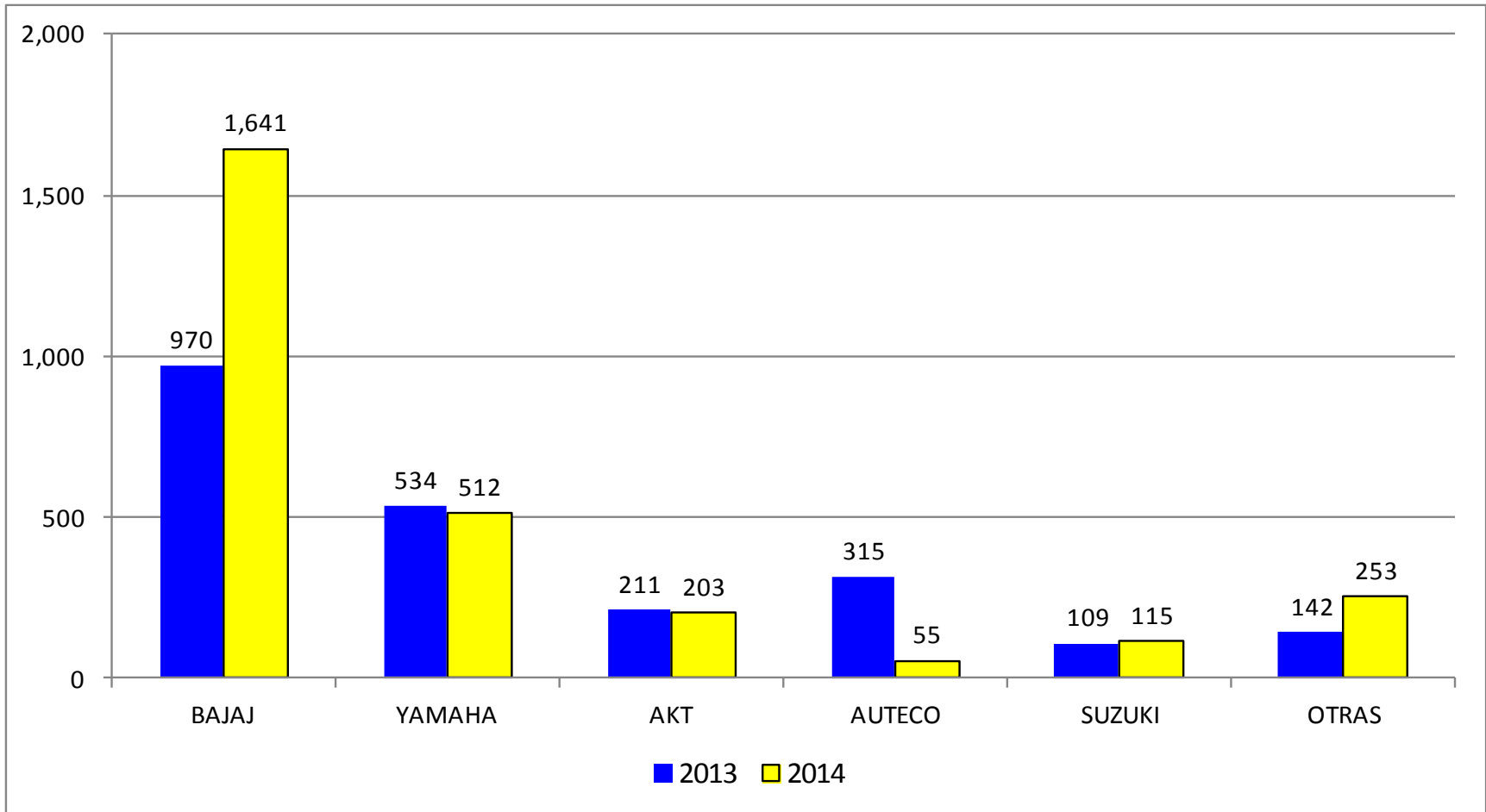

Fuente : DIJIN SIJIN-MEBOG, actualización a las 08:25 horas del 4 de enero de 2015. Datos susceptibles de variación en consultas posteriores.
Cálculos: Centro de Estudio y Análisis en Convivencia y Seguridad Ciudadana Secretaría de Gobierno

HURTO A PERSONAS SEGÚN LOCALIDAD AÑOS 2013-2014

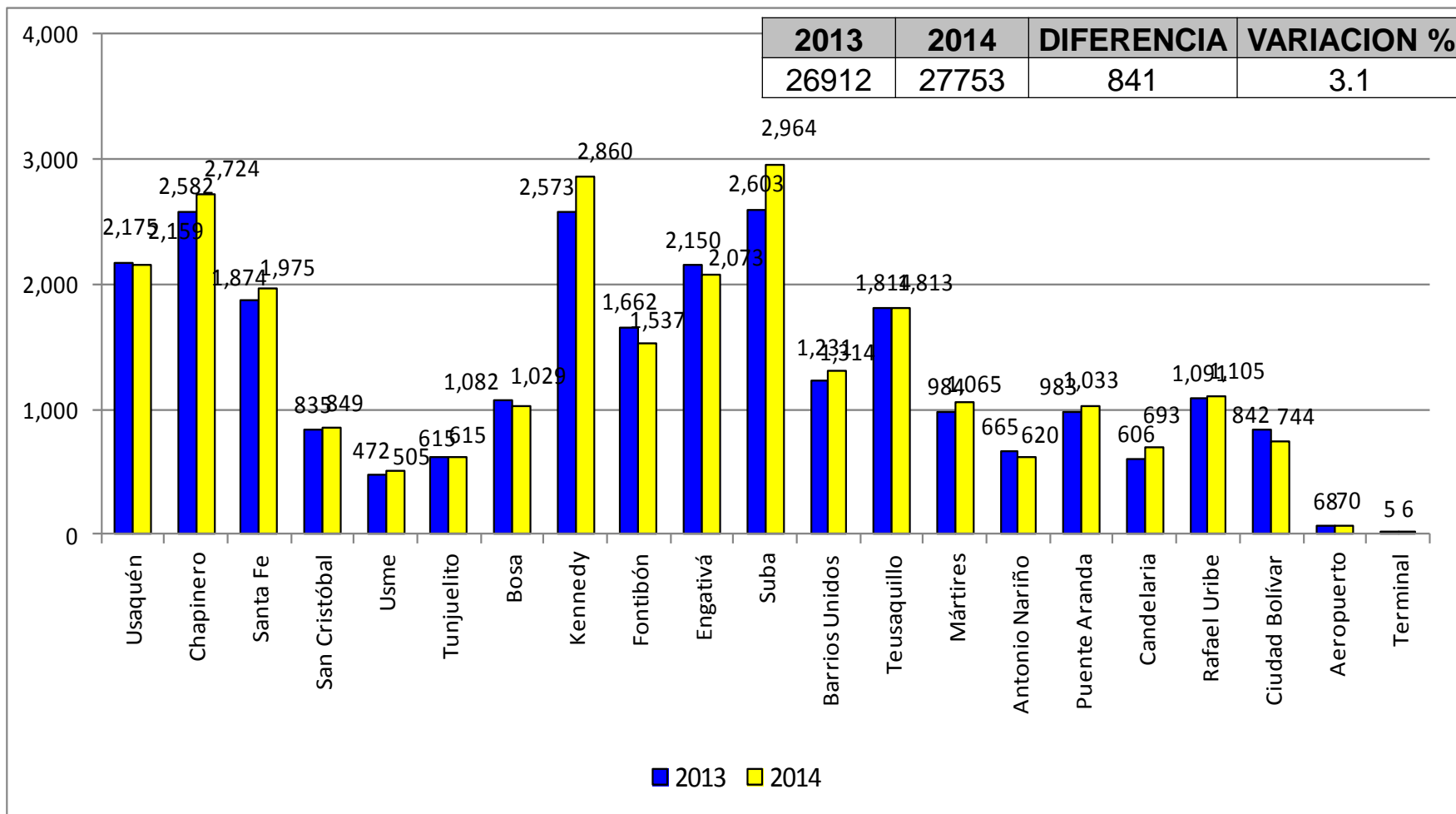

Fuente : DIJIN SIJIN-MEBOG, actualización a las 08:25 horas del 4 de enero de 2015. Datos susceptibles de variación en consultas posteriores.
Cálculos: Centro de Estudio y Análisis en Convivencia y Seguridad Ciudadana Secretaría de Gobierno

HURTO A PERSONAS SEGÚN LOCALIDAD AÑOS 2013-2014

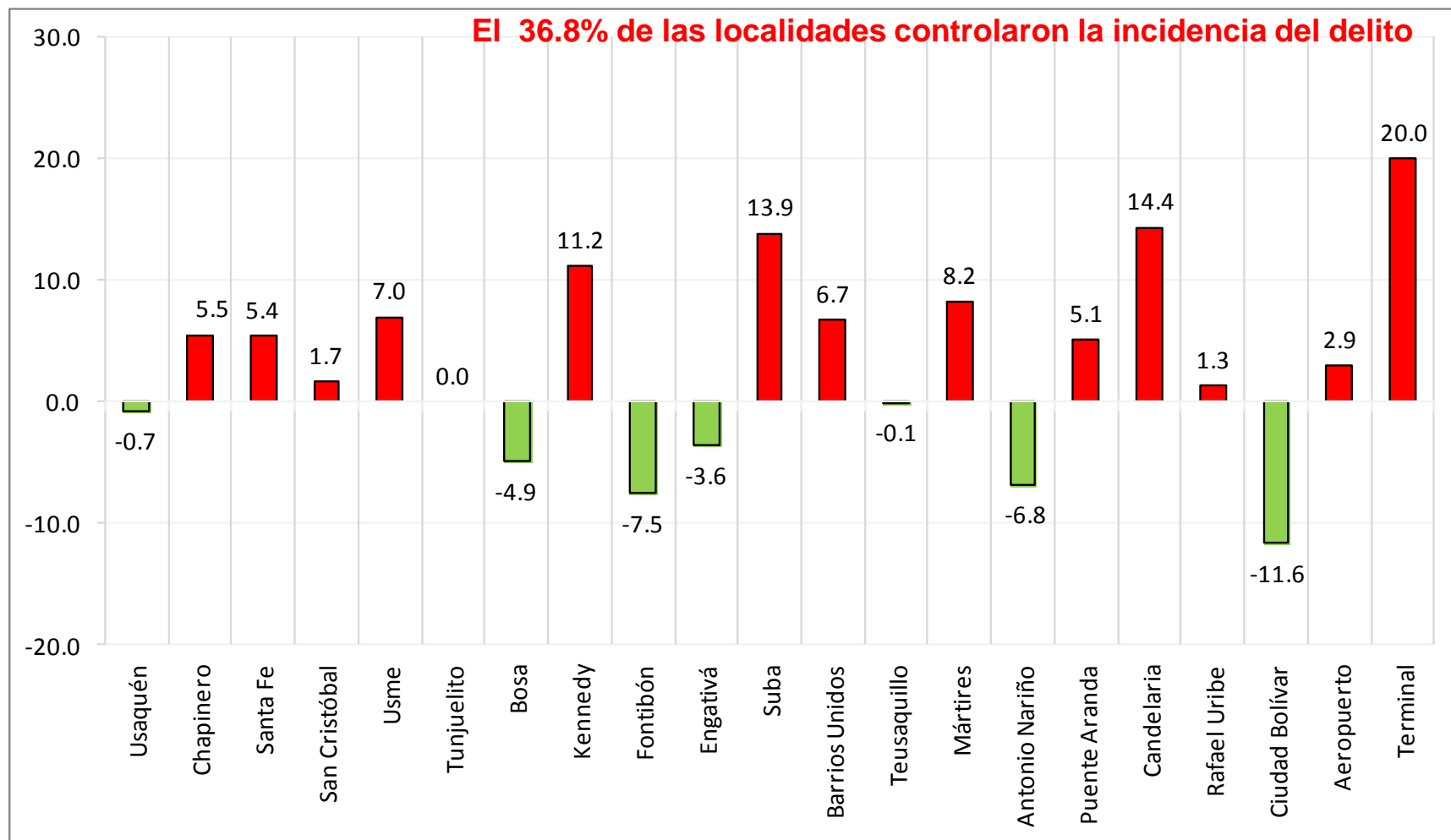

Fuente : DIJIN SIJIN-MEBOG, actualización a las 08:25 horas del 4 de enero de 2015. Datos susceptibles de variación en consultas posteriores.

Cálculos: Centro de Estudio y Análisis en Convivencia y Seguridad Ciudadana Secretaría de Gobierno

HURTO A PERSONAS SEGÚN MODALIDAD AÑOS 2013-2014

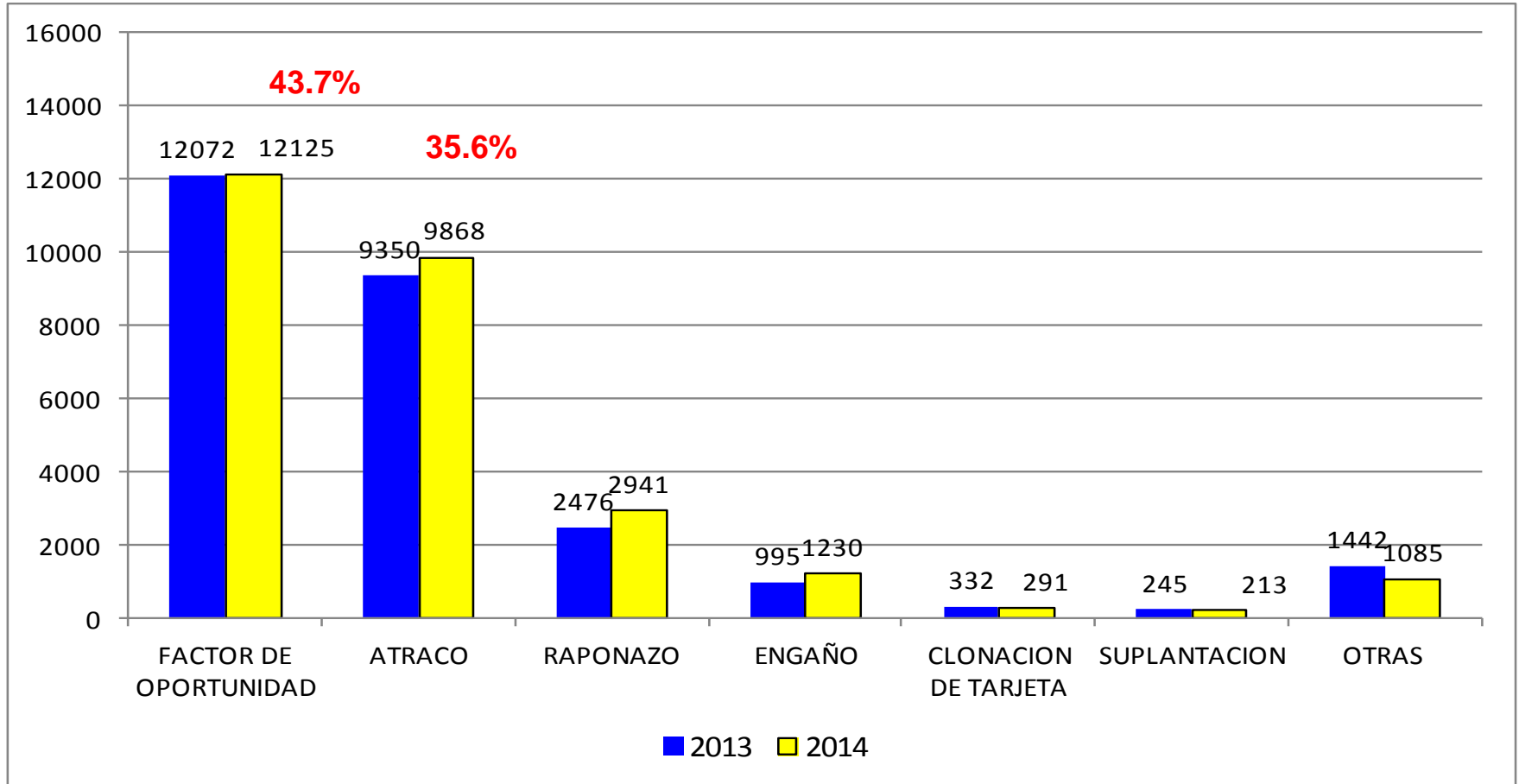

Fuente : DIJIN SIJIN-MEBOG, actualización a las 08:25 horas del 4 de enero de 2015. Datos susceptibles de variación en consultas posteriores.
Cálculos: Centro de Estudio y Análisis en Convivencia y Seguridad Ciudadana Secretaría de Gobierno

HURTO A PERSONAS SEGÚN DÍA AÑOS 2013-2014

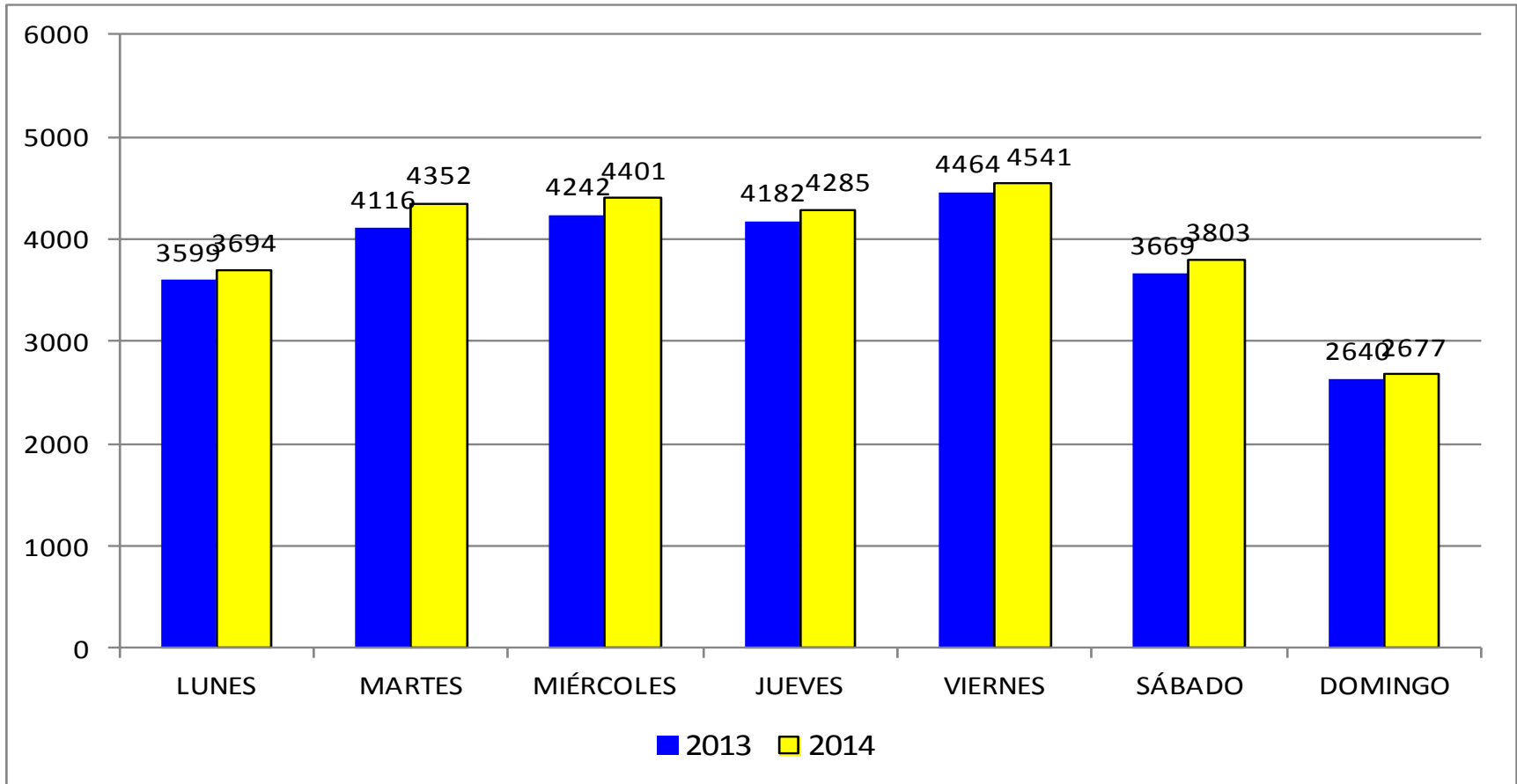

Fuente : DIJIN SIJIN-MEBOG, actualización a las 08:25 horas del 4 de enero de 2015. Datos susceptibles de variación en consultas posteriores.
Cálculos: Centro de Estudio y Análisis en Convivencia y Seguridad Ciudadana Secretaría de Gobierno

HURTO A PERSONAS SEGÚN HORA AÑOS 2013-2014

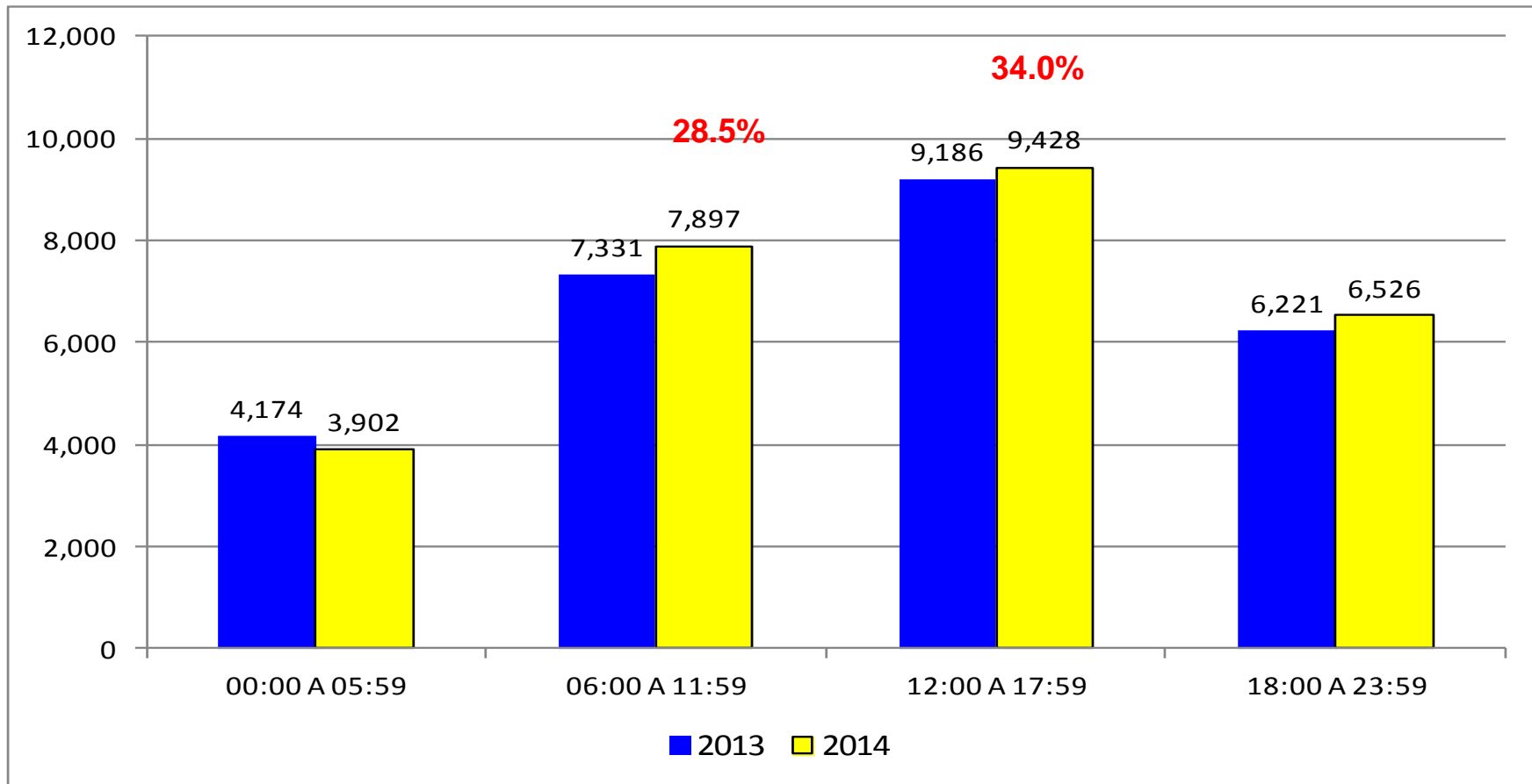

Fuente : DIJIN SIJIN-MEBOG, actualización a las 08:25 horas del 4 de enero de 2015. Datos susceptibles de variación en consultas posteriores.
Cálculos: Centro de Estudio y Análisis en Convivencia y Seguridad Ciudadana Secretaría de Gobierno

HURTO A PERSONAS SEGÚN EDAD AÑOS 2013-2014

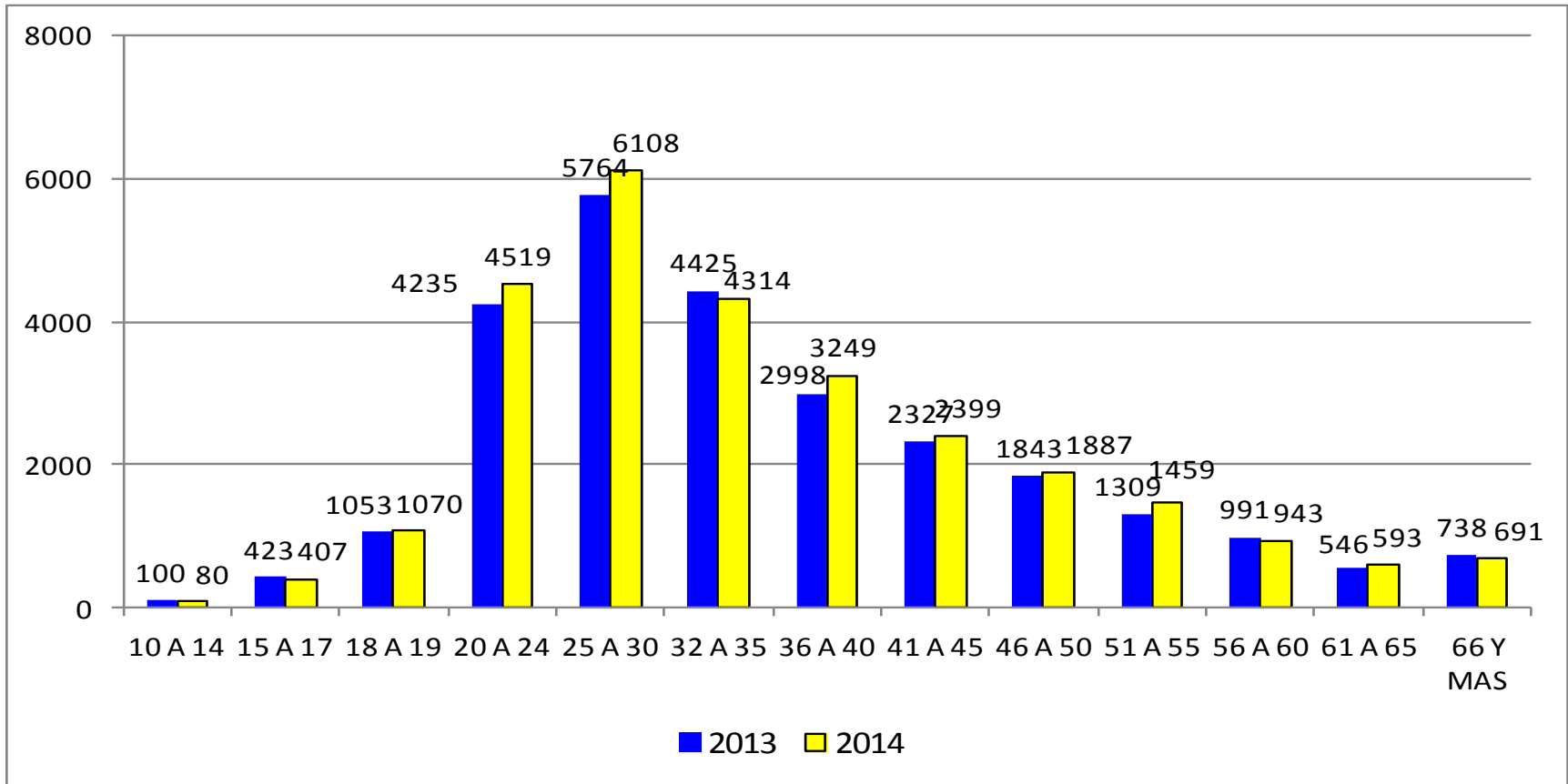

Fuente : DIJIN SIJIN-MEBOG, actualización a las 08:25 horas del 4 de enero de 2015. Datos susceptibles de variación en consultas posteriores.
Cálculos: Centro de Estudio y Análisis en Convivencia y Seguridad Ciudadana Secretaría de Gobierno

HURTO A PERSONAS SEGÚN SEXO AÑOS 2013-2014

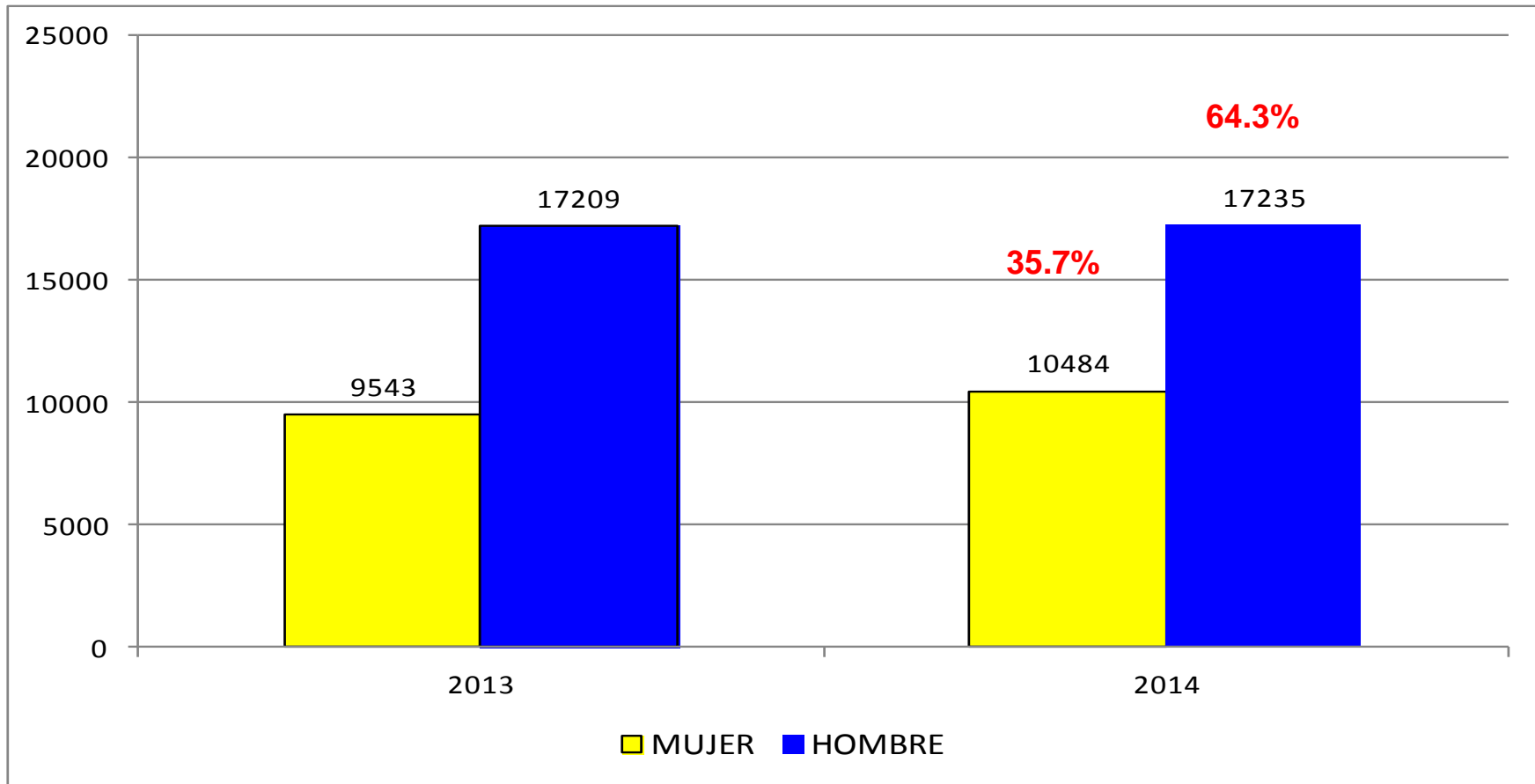

Fuente : DIJIN SIJIN-MEBOG, actualización a las 08:25 horas del 4 de enero de 2015. Datos susceptibles de variación en consultas posteriores.
Cálculos: Centro de Estudio y Análisis en Convivencia y Seguridad Ciudadana Secretaría de Gobierno

HURTO A RESIDENCIAS EGÚN LOCALIDAD AÑOS 2013-2014

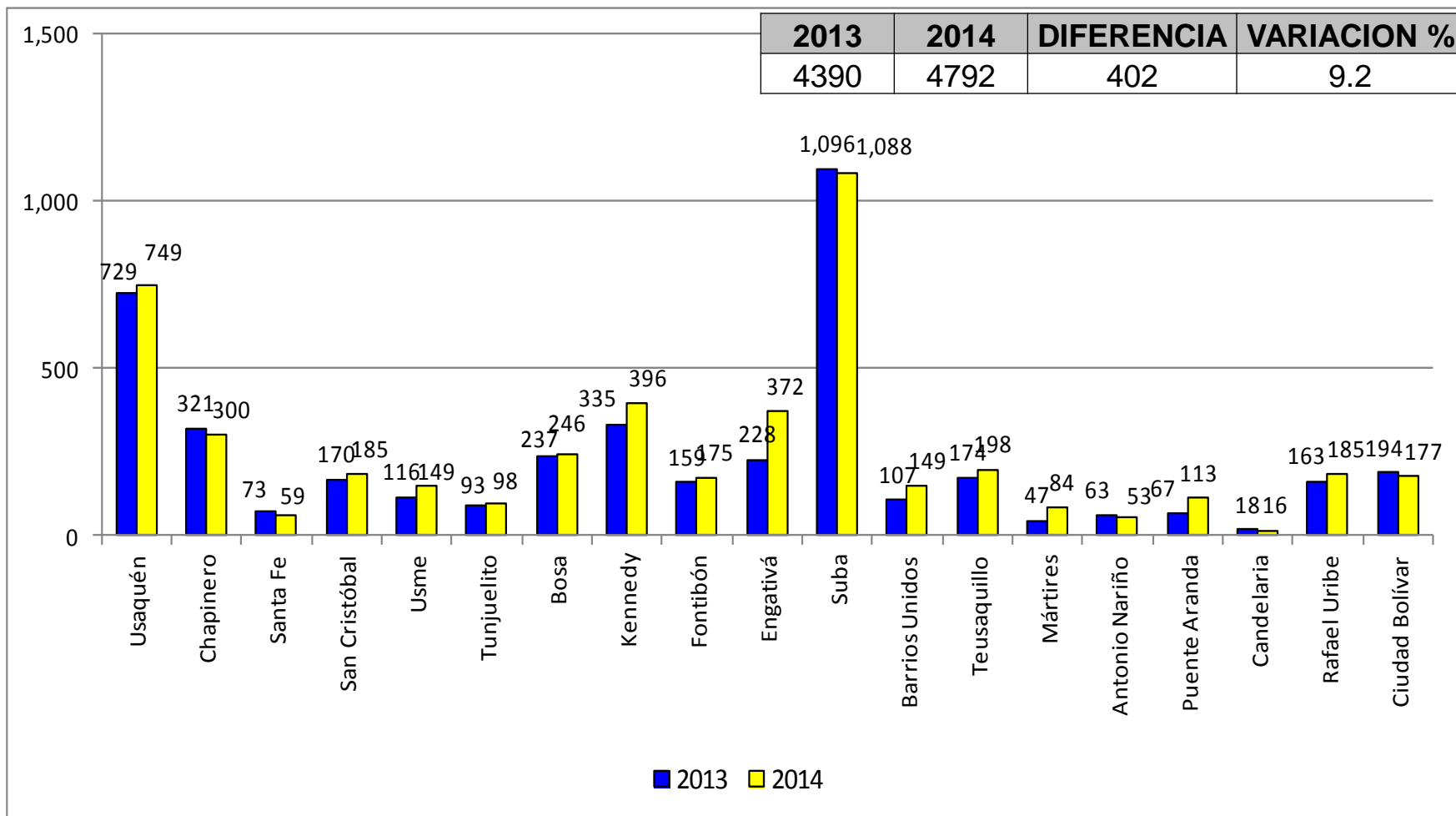

Fuente : DIJIN SIJIN-MEBOG, actualización a las 08:25 horas del 4 de enero de 2015. Datos susceptibles de variación en consultas posteriores.
Cálculos: Centro de Estudio y Análisis en Convivencia y Seguridad Ciudadana Secretaría de Gobierno

VARIACION HURTO A RESIDENCIAS EGÚN LOCALIDAD AÑOS 2013-2014

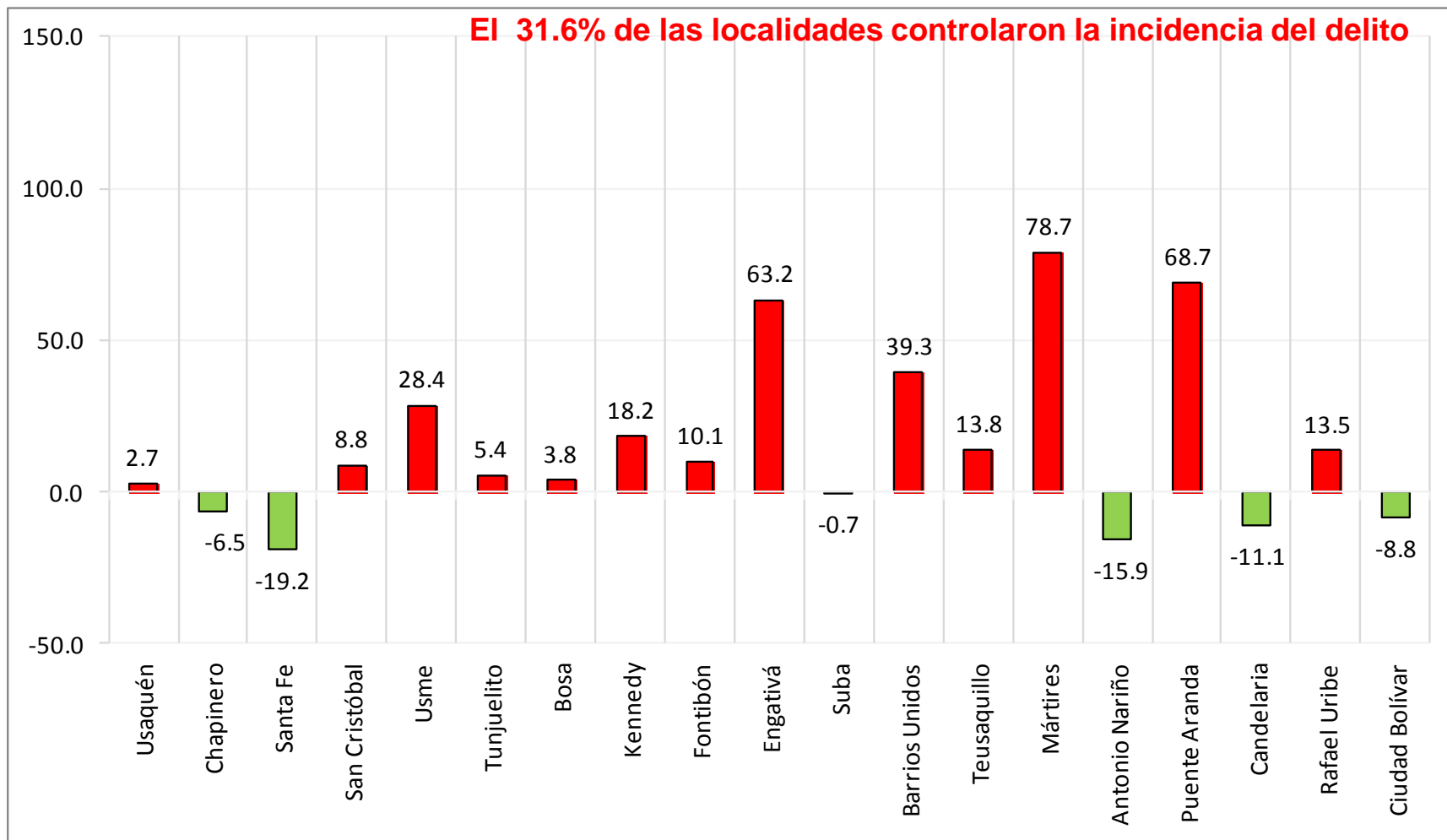

Fuente : DIJIN SIJIN-MEBOG, actualización a las 08:25 horas del 4 de enero de 2015. Datos susceptibles de variación en consultas posteriores.
Cálculos: Centro de Estudio y Análisis en Convivencia y Seguridad Ciudadana Secretaría de Gobierno

HURTO A RESIDENCIAS EGÚN MODALIDAD AÑOS 2013-2014

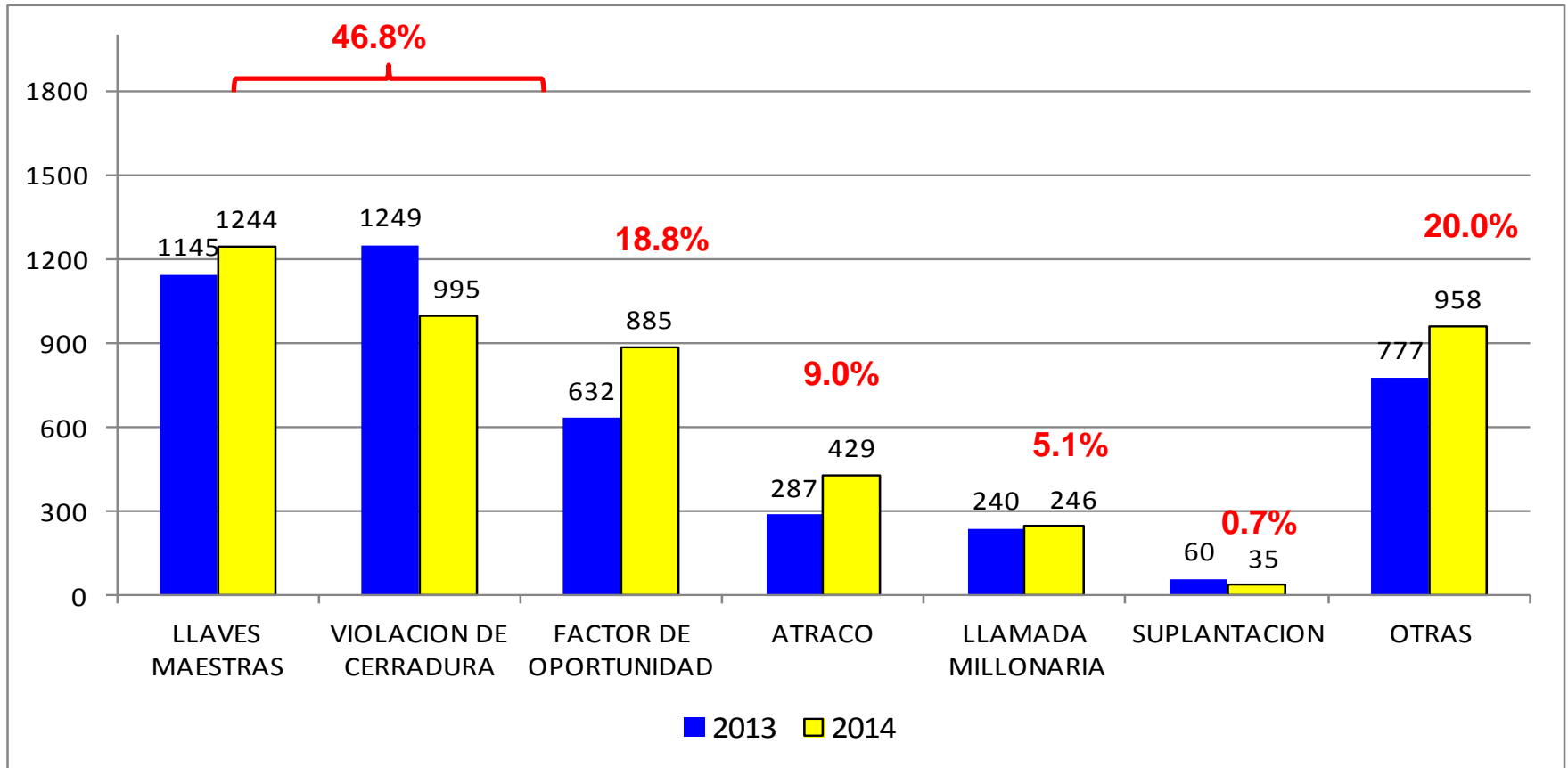

Fuente : DIJIN SIJIN-MEBOG, actualización a las 08:25 horas del 4 de enero de 2015. Datos susceptibles de variación en consultas posteriores.
Cálculos: Centro de Estudio y Análisis en Convivencia y Seguridad Ciudadana Secretaría de Gobierno

HURTO A RESIDENCIAS SEGÚN DÍA NERO-MAYO AÑOS 2013-2014

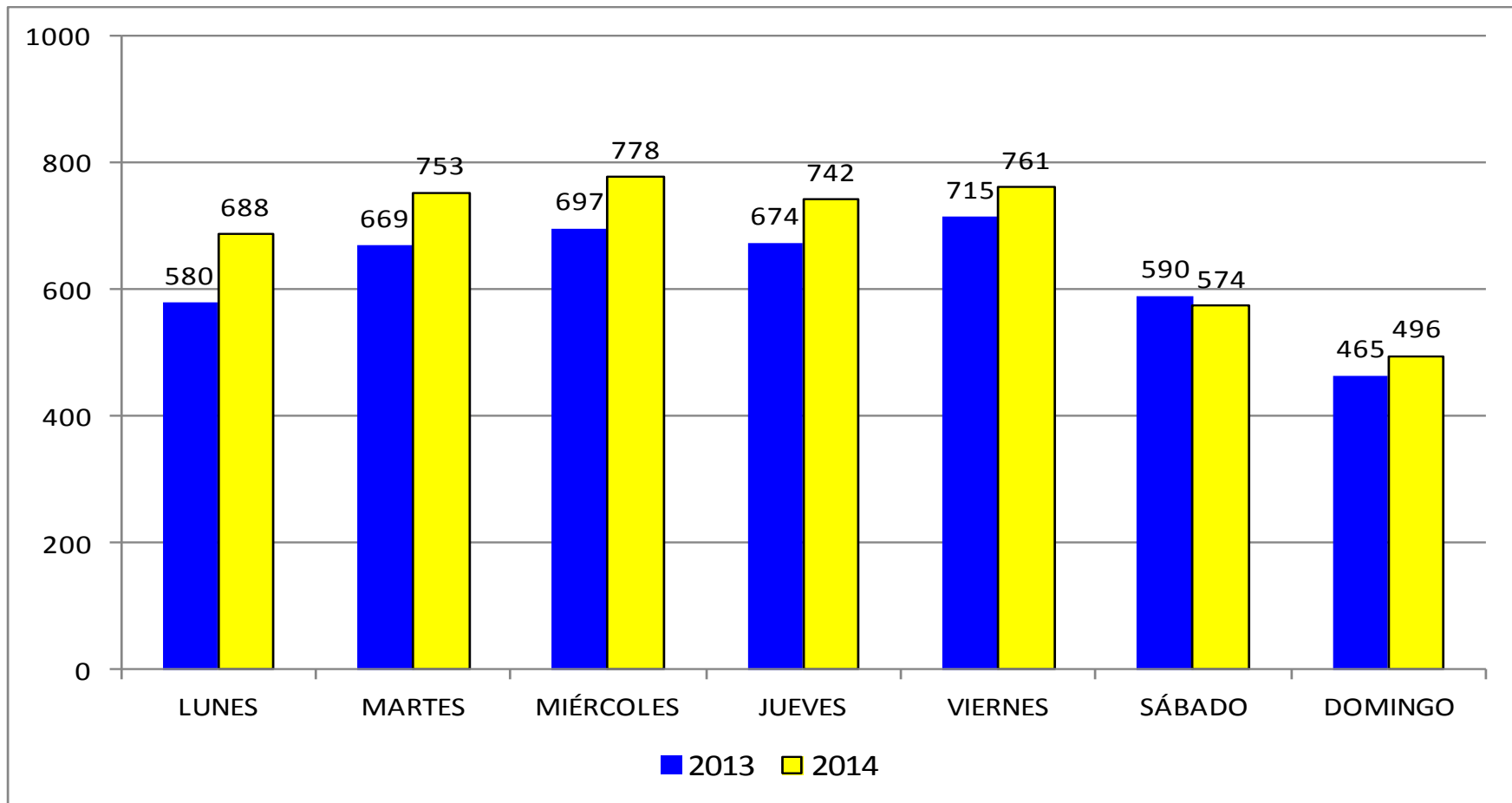

Fuente : DIJIN SIJIN-MEBOG, actualización a las 08:25 horas del 4 de enero de 2015. Datos susceptibles de variación en consultas posteriores.
Cálculos: Centro de Estudio y Análisis en Convivencia y Seguridad Ciudadana Secretaría de Gobierno

HURTO A RESIDENCIAS SEGÚN HORA NERO-MAYO AÑOS 2013-2014

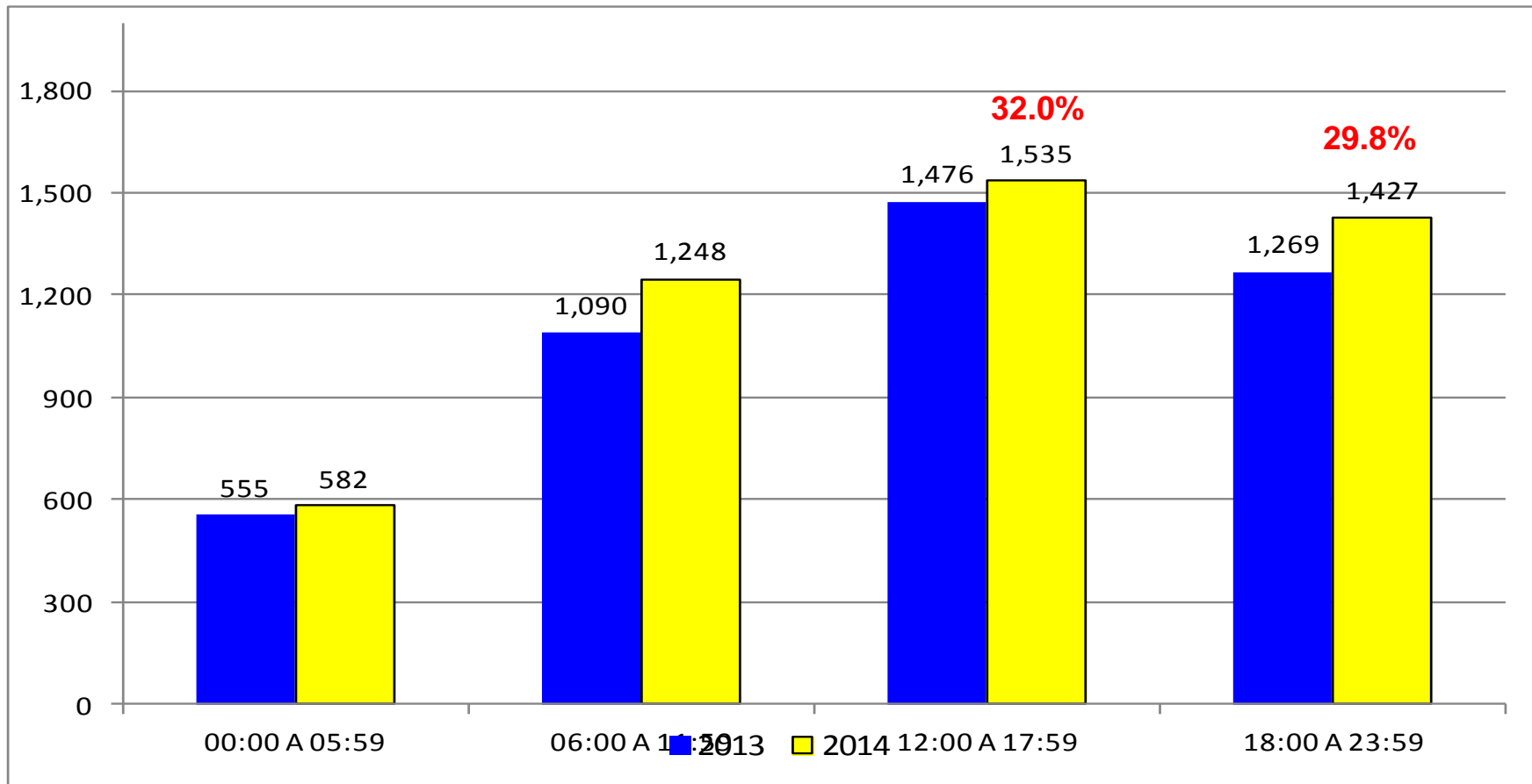

Fuente : DIJIN SIJIN-MEBOG, actualización a las 08:25 horas del 4 de enero de 2015. Datos susceptibles de variación en consultas posteriores.
Cálculos: Centro de Estudio y Análisis en Convivencia y Seguridad Ciudadana Secretaría de Gobierno

HURTO A EST COMERCIALES EGÚN LOCALIDAD AÑOS 2013-2014

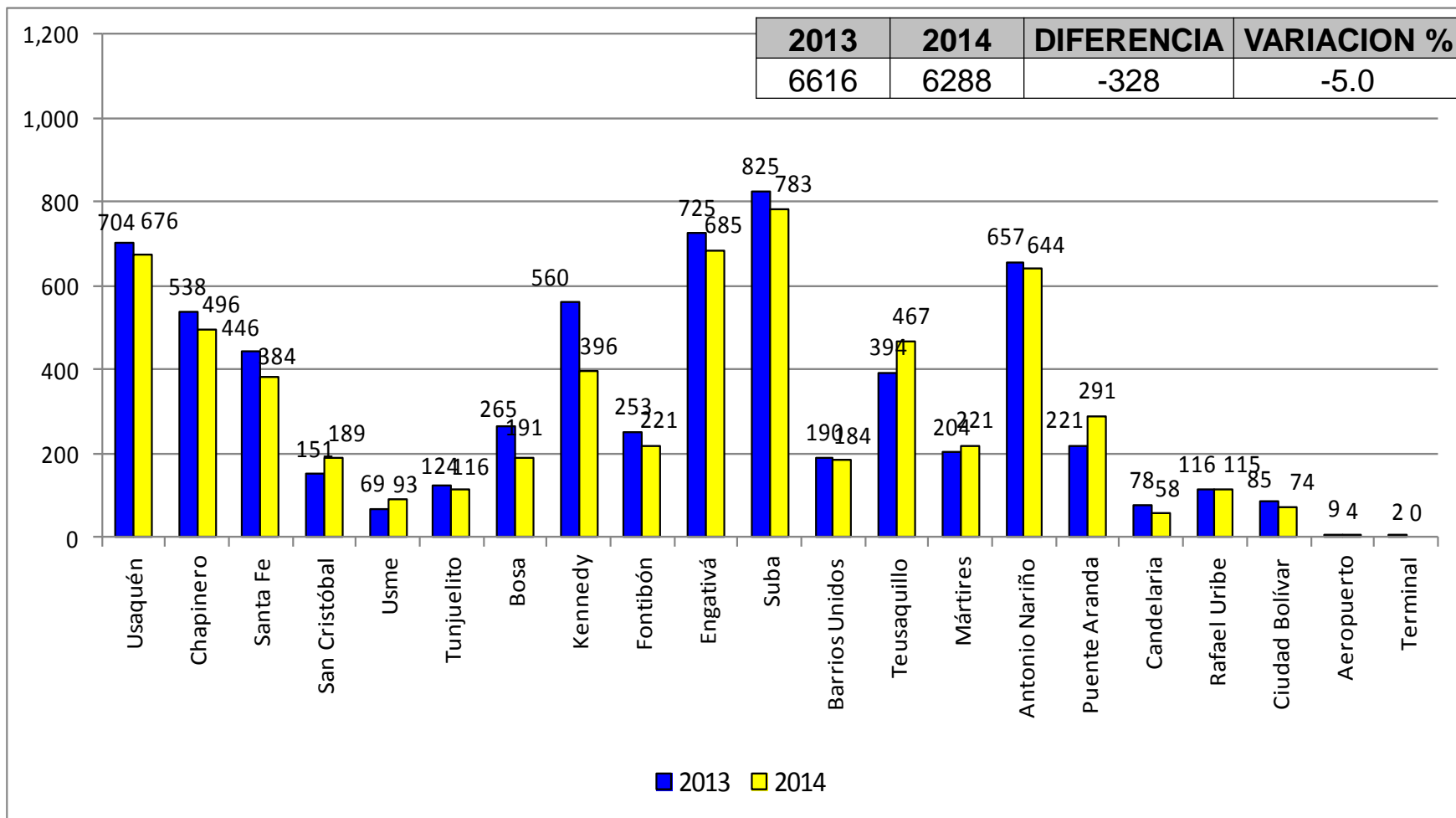

Fuente : DIJIN SIJIN-MEBOG, actualización a las 08:25 horas del 4 de enero de 2015. Datos susceptibles de variación en consultas posteriores.
Cálculos: Centro de Estudio y Análisis en Convivencia y Seguridad Ciudadana Secretaría de Gobierno

VARIACION H. A EST COMERCIALES POR LOCALIDAD AÑOS 2013-2014

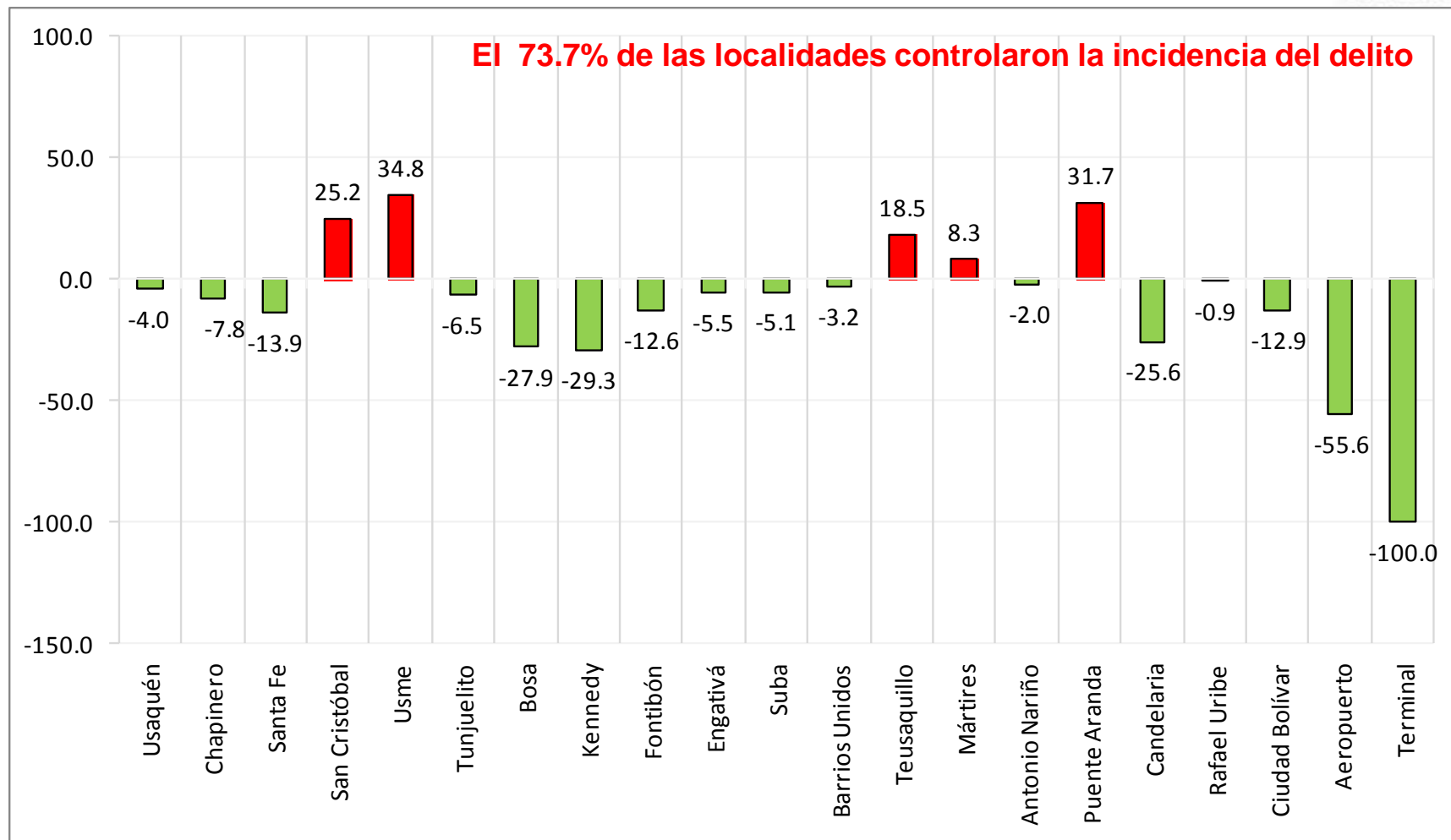

Fuente : DIJIN SIJIN-MEBOG, actualización a las 08:25 horas del 4 de enero de 2015. Datos susceptibles de variación en consultas posteriores.
Cálculos: Centro de Estudio y Análisis en Convivencia y Seguridad Ciudadana Secretaría de Gobierno

HURTO A EST COMERCIALES EGÚN MODALIDAD AÑOS 2013-2014

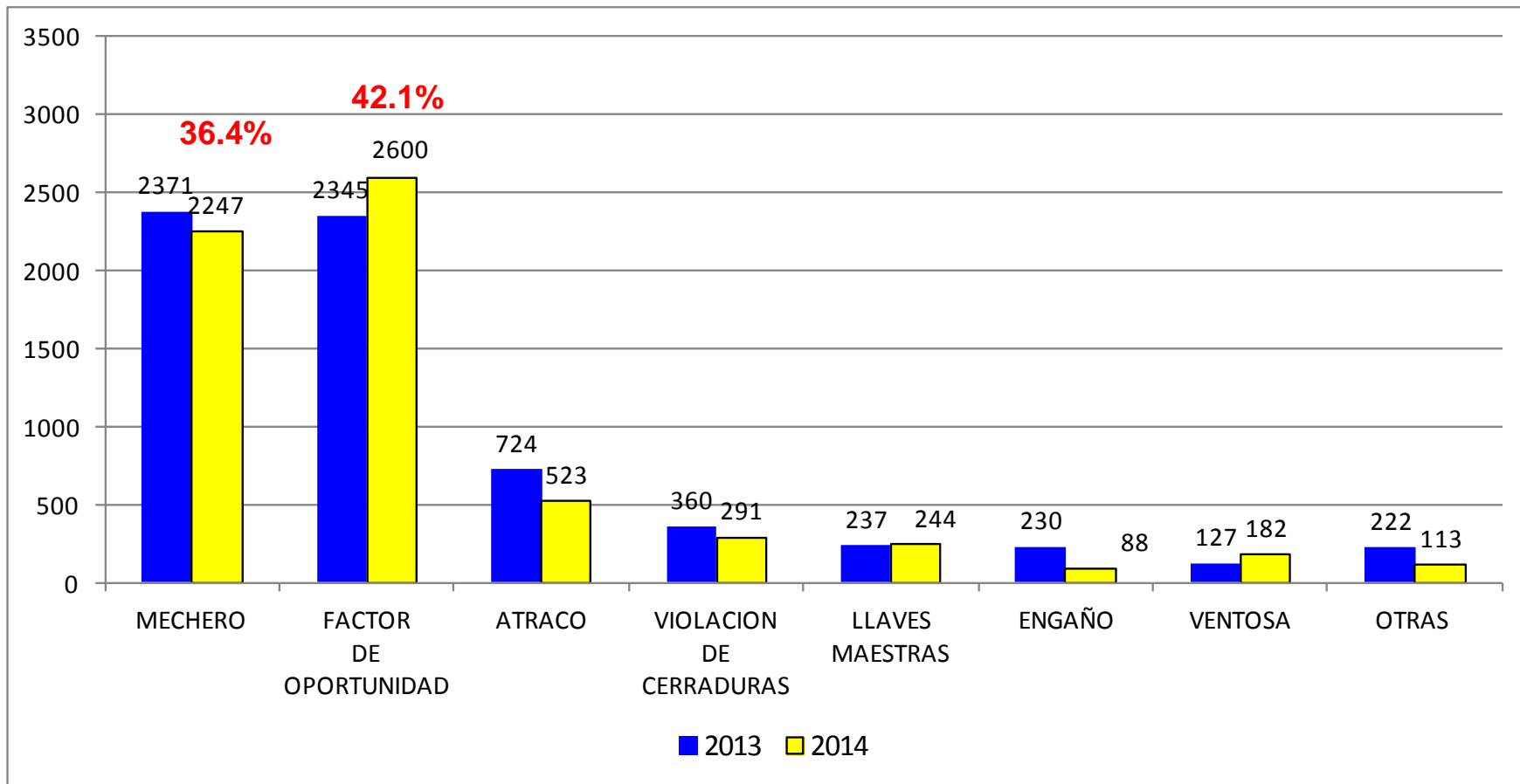

Fuente : DIJIN SIJIN-MEBOG, actualización a las 08:25 horas del 4 de enero de 2015. Datos susceptibles de variación en consultas posteriores.
Cálculos: Centro de Estudio y Análisis en Convivencia y Seguridad Ciudadana Secretaría de Gobierno

HURTO A EST COMERCIALES EGÚN DIA AÑOS 2013-2014

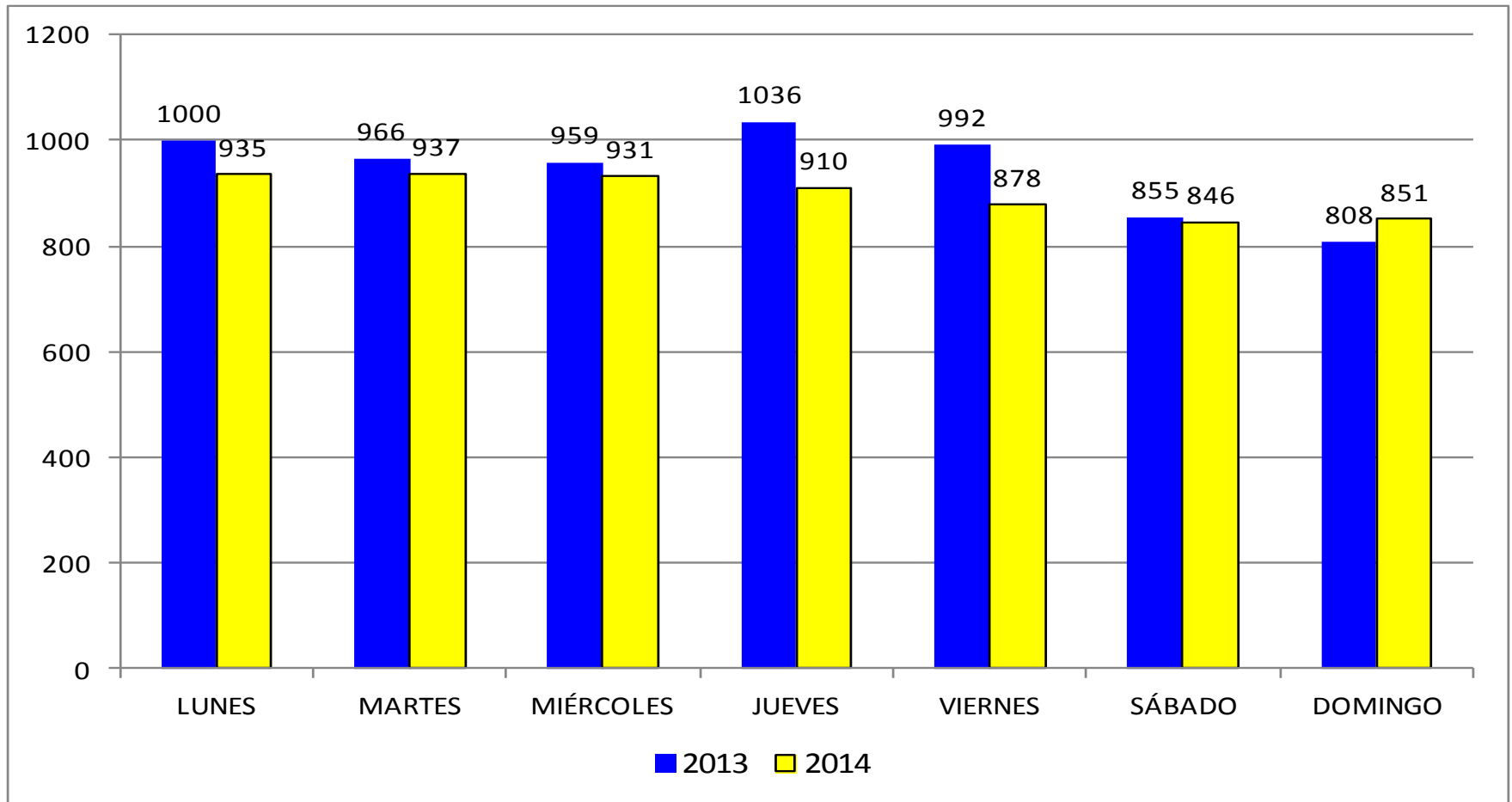

Fuente : DIJIN SIJIN-MEBOG, actualización a las 08:25 horas del 4 de enero de 2015. Datos susceptibles de variación en consultas posteriores.
Cálculos: Centro de Estudio y Análisis en Convivencia y Seguridad Ciudadana Secretaría de Gobierno

HURTO A EST COMERCIALES EGÚN HORA AÑOS 2013-2014

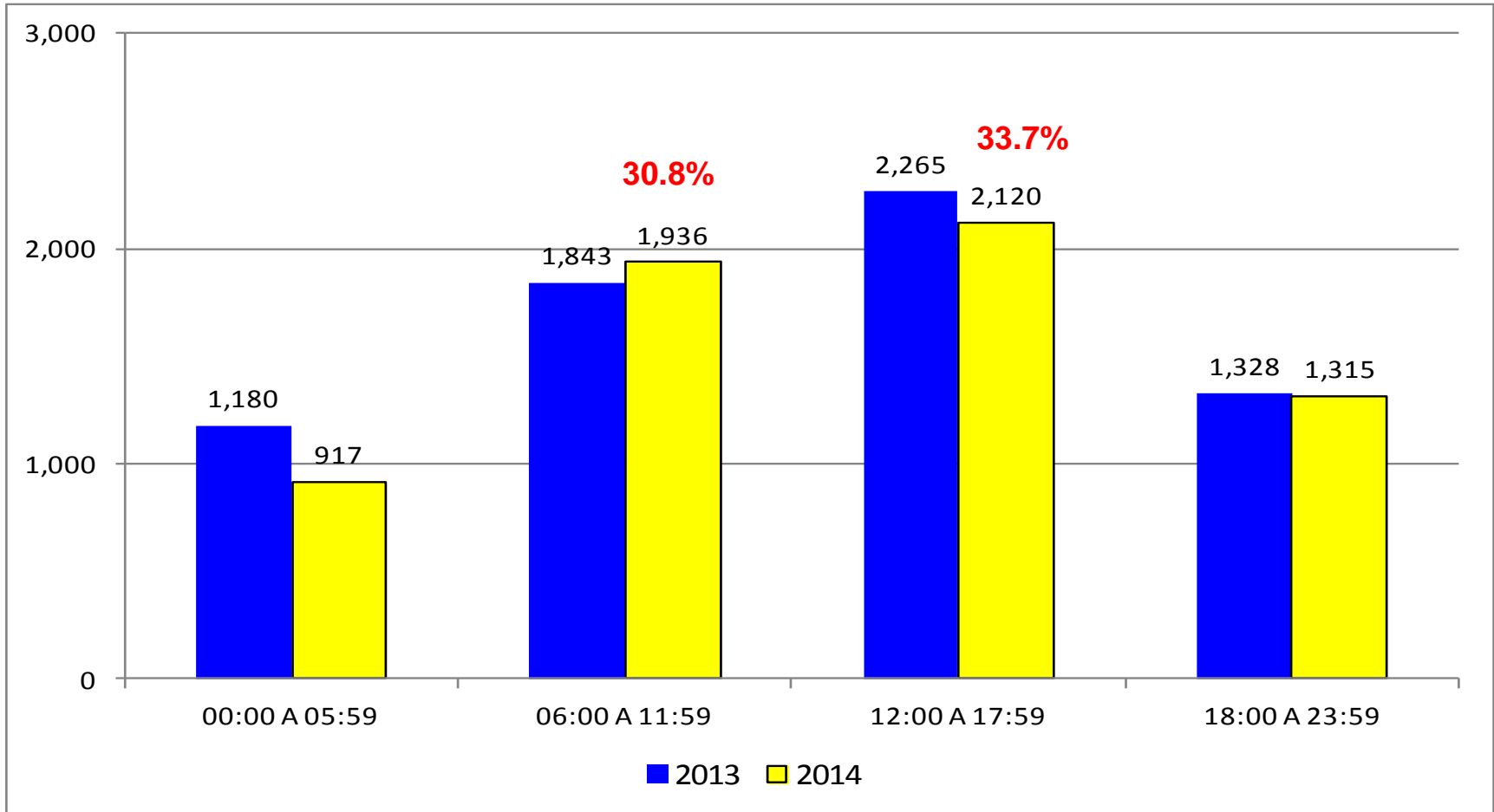

Fuente : DIJIN SIJIN-MEBOG, actualización a las 08:25 horas del 4 de enero de 2015. Datos susceptibles de variación en consultas posteriores.
Cálculos: Centro de Estudio y Análisis en Convivencia y Seguridad Ciudadana Secretaría de Gobierno

HURTO A BANCOS EGÚN LOCALIDAD AÑOS 2013-2014

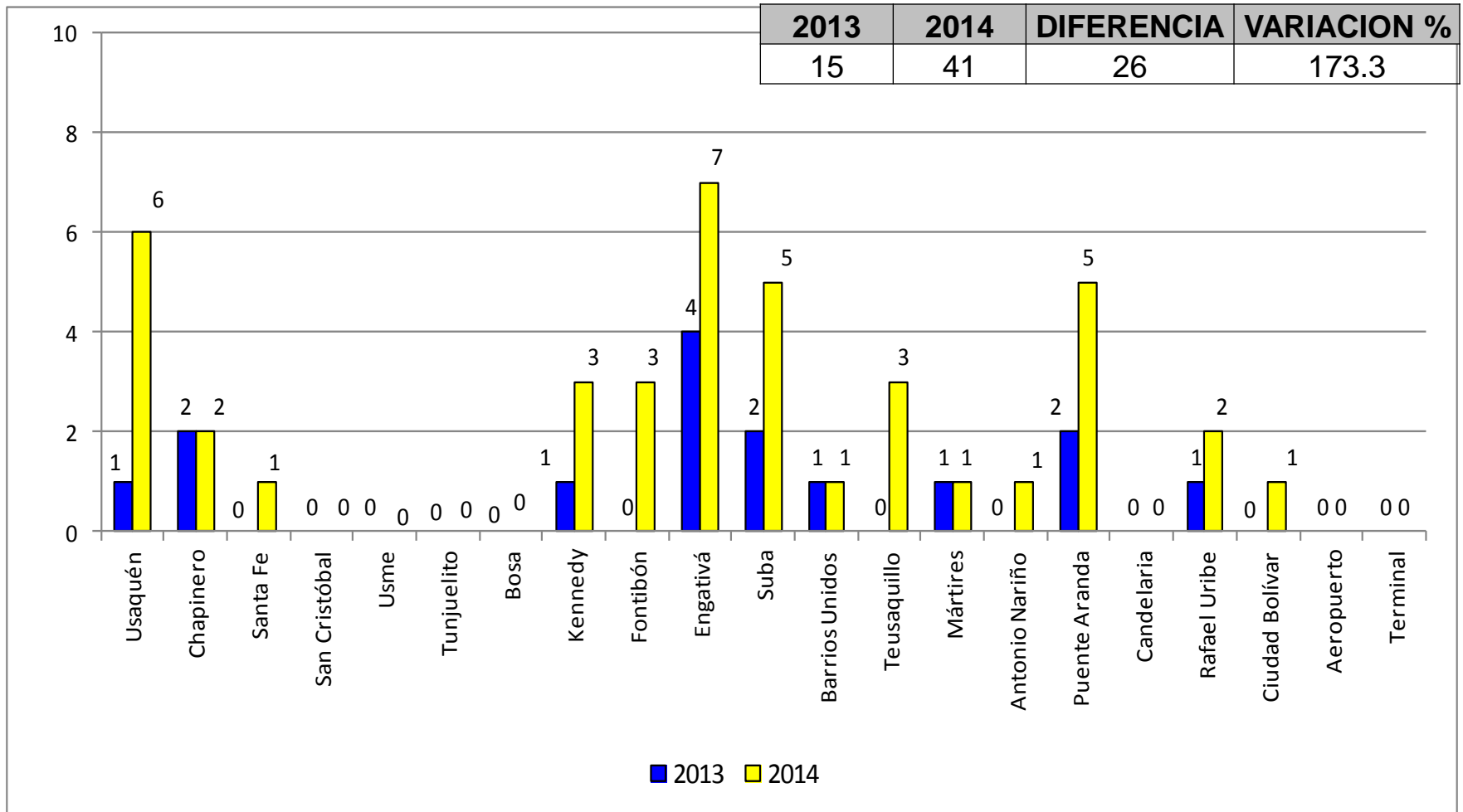

Fuente : DIJIN SIJIN-MEBOG, actualización a las 08:25 horas del 4 de enero de 2015. Datos susceptibles de variación en consultas posteriores.
Cálculos: Centro de Estudio y Análisis en Convivencia y Seguridad Ciudadana Secretaría de Gobierno

HURTO A BANCOS EGÚN DIA AÑOS 2013-2014

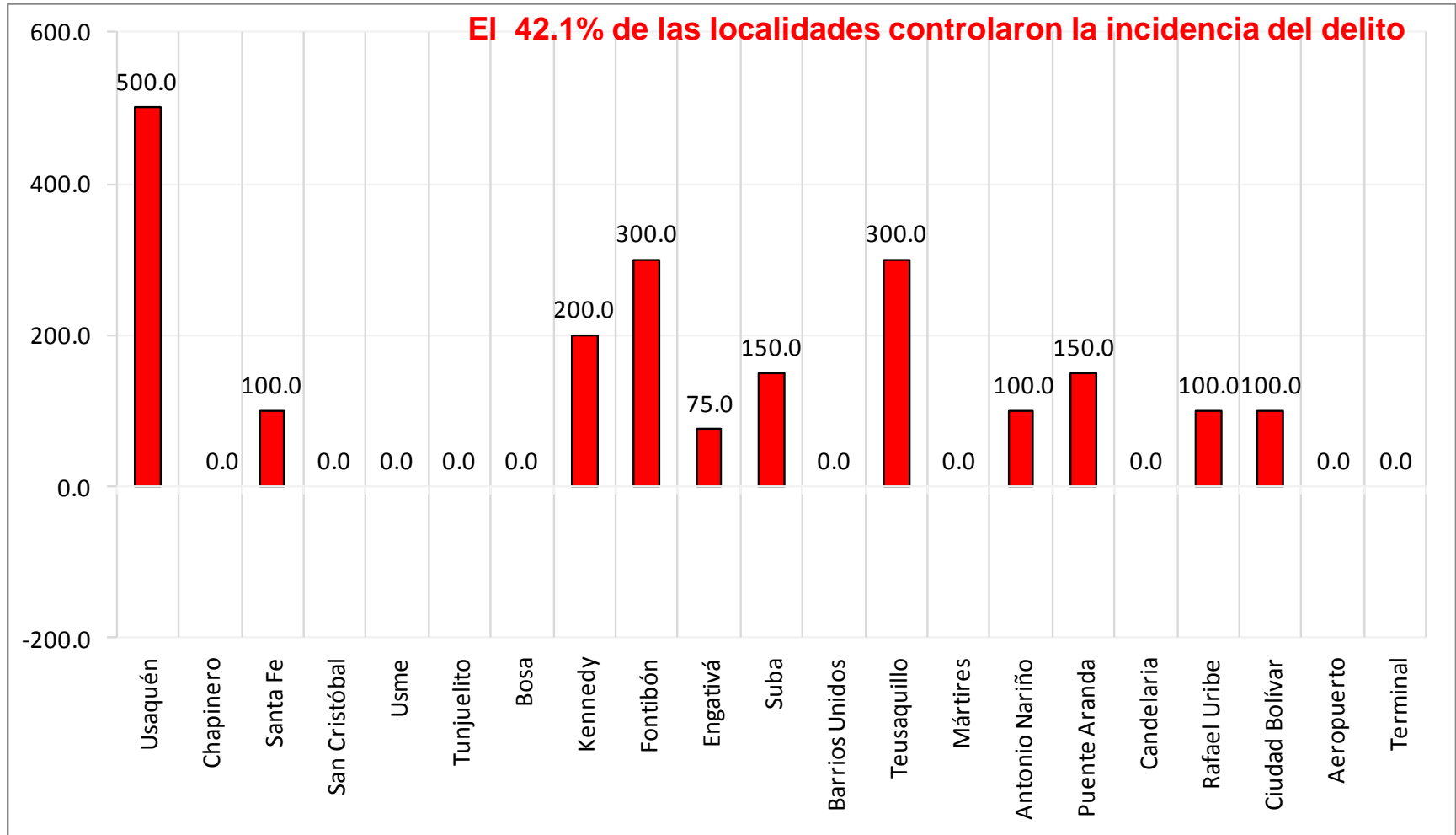

Fuente : DIJIN SIJIN-MEBOG, actualización a las 08:25 horas del 4 de enero de 2015. Datos susceptibles de variación en consultas posteriores.
Cálculos: Centro de Estudio y Análisis en Convivencia y Seguridad Ciudadana Secretaría de Gobierno

HURTO A BANCOS EGÚN DIA AÑOS 2013-2014

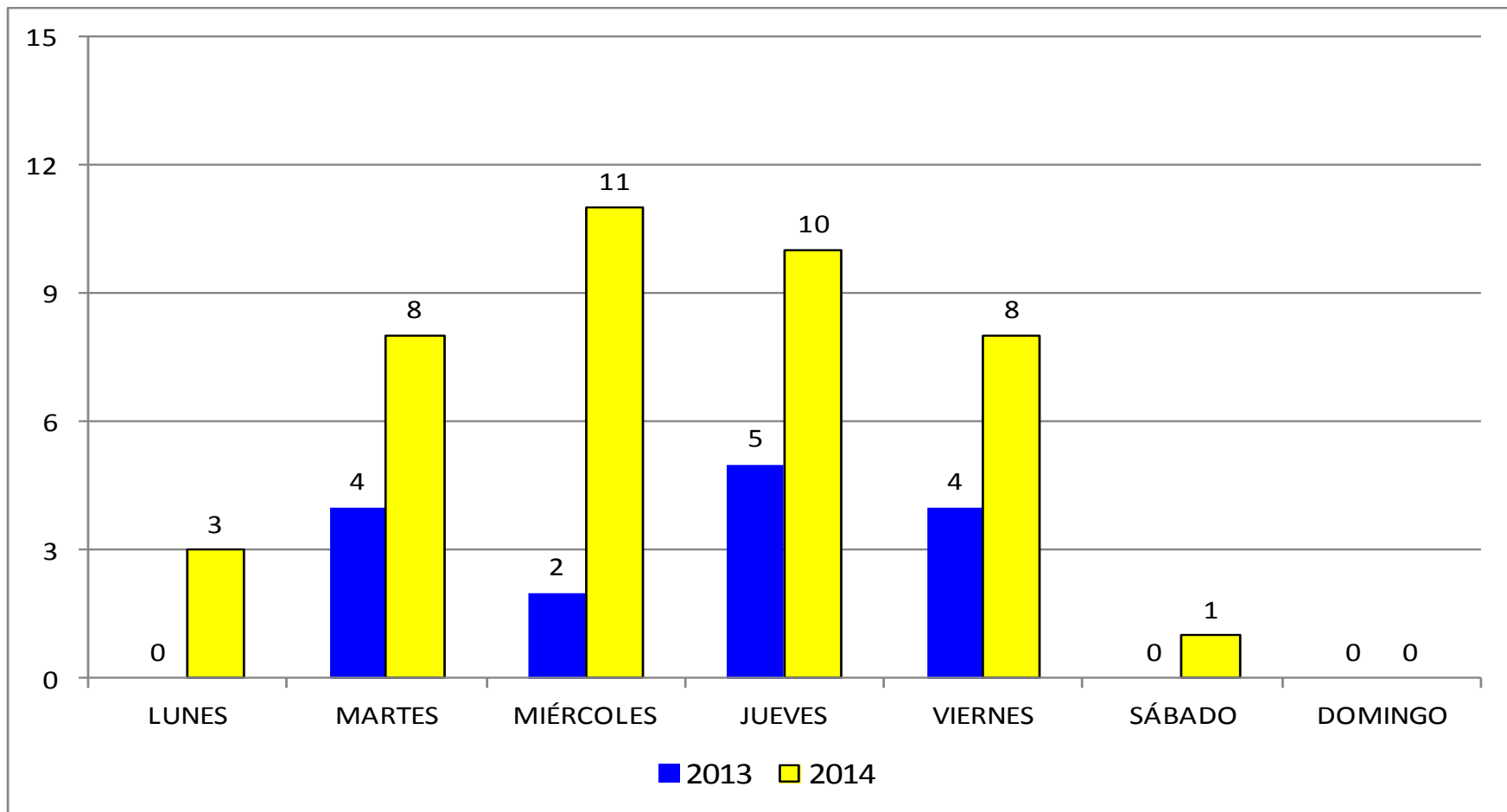

Fuente : DIJIN SIJIN-MEBOG, actualización a las 08:25 horas del 4 de enero de 2015. Datos susceptibles de variación en consultas posteriores.
Cálculos: Centro de Estudio y Análisis en Convivencia y Seguridad Ciudadana Secretaría de Gobierno

HURTO A BANCOS EGÚN HORA AÑOS 2013-2014

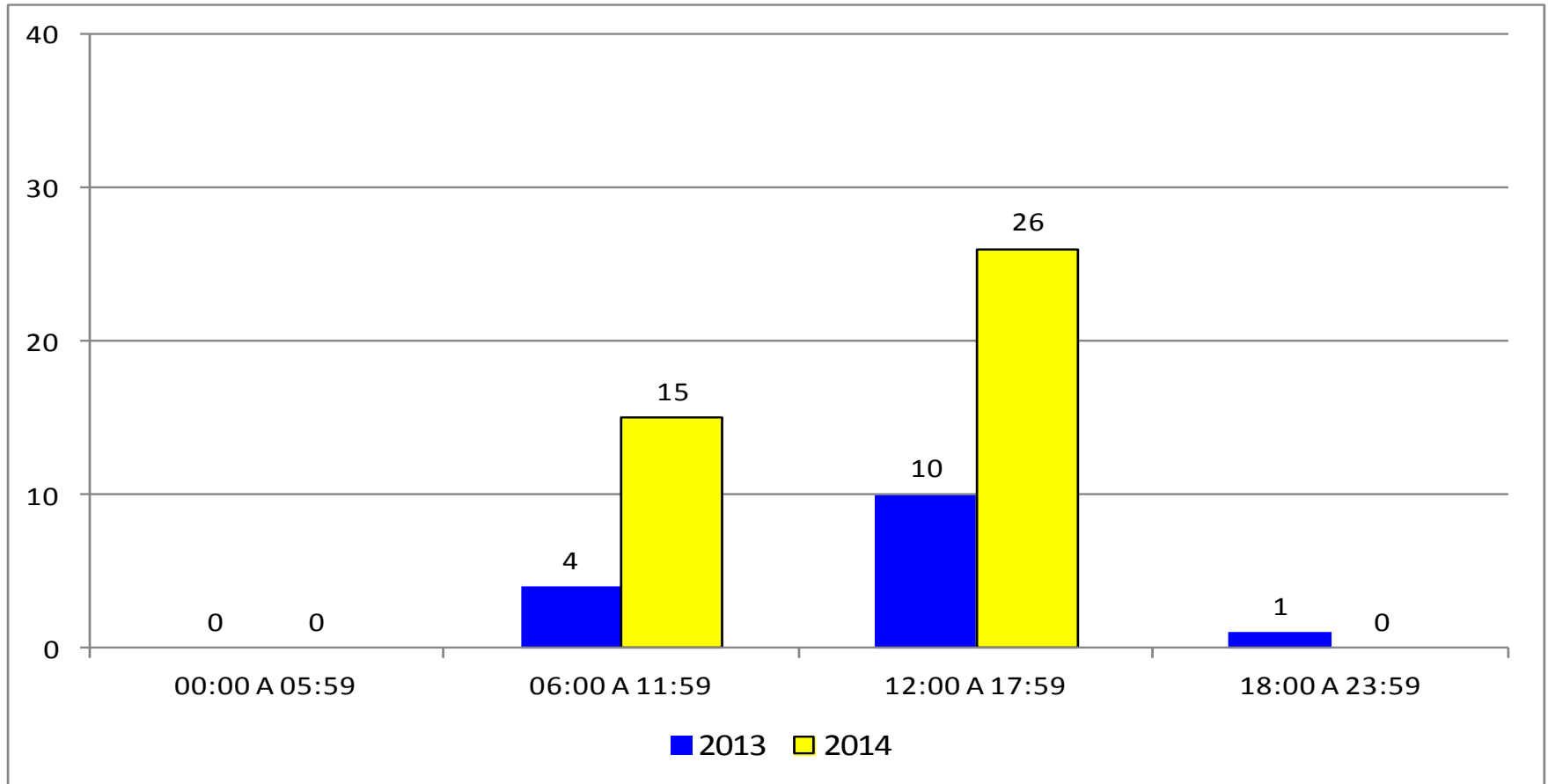

Fuente : DIJIN SIJIN-MEBOG, actualización a las 08:25 horas del 4 de enero de 2015. Datos susceptibles de variación en consultas posteriores.
Cálculos: Centro de Estudio y Análisis en Convivencia y Seguridad Ciudadana Secretaría de Gobierno

HURTO A BANCOS EGÚN MODALIDAD AÑOS 2013-2014

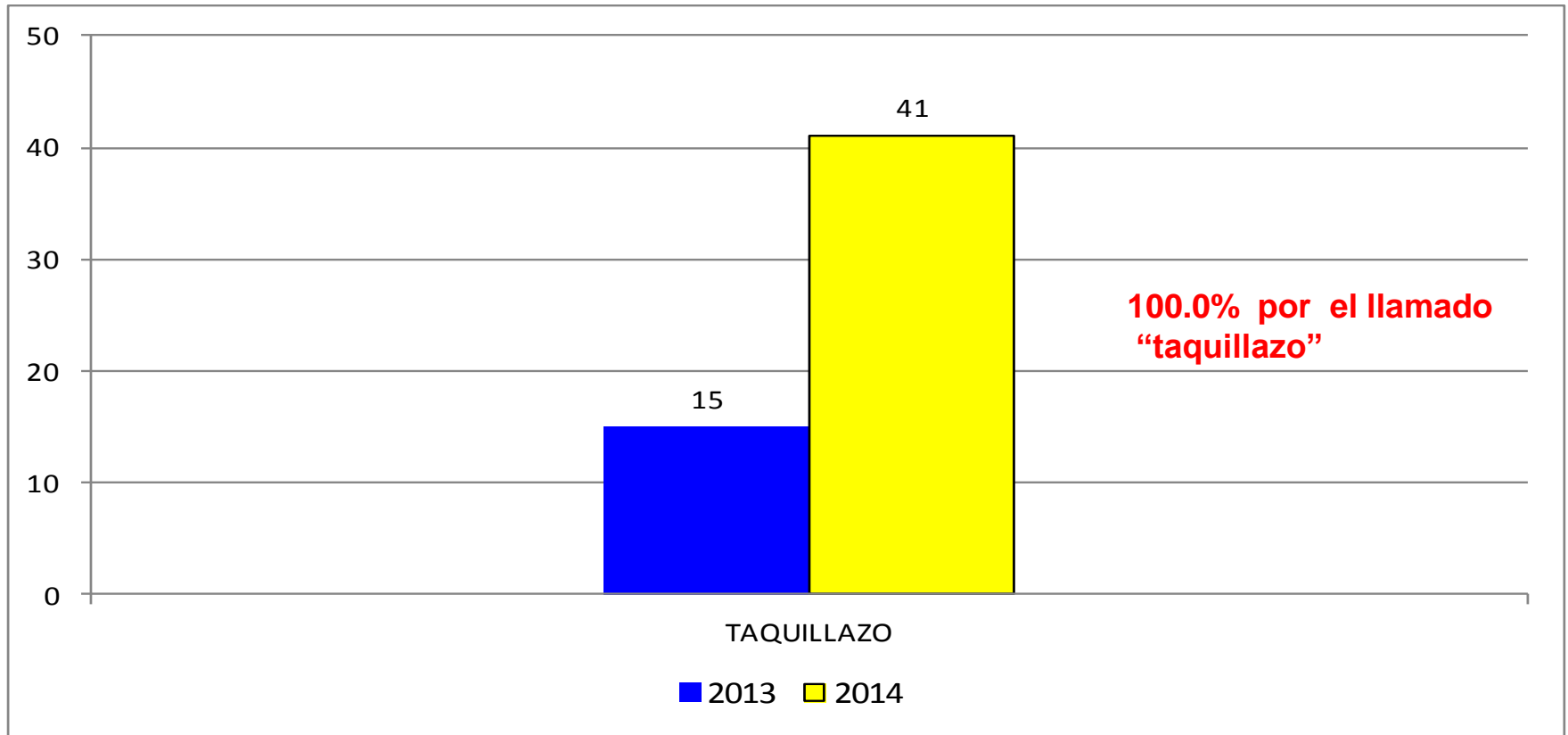

Fuente : DIJIN SIJIN-MEBOG, actualización a las 08:25 horas del 4 de enero de 2015. Datos susceptibles de variación en consultas posteriores.
Cálculos: Centro de Estudio y Análisis en Convivencia y Seguridad Ciudadana Secretaría de Gobierno